大清光緒三十四年十二月廿一日 三張

※本館定報價目※
●每份售大洋一分四釐●
中國境內 全年逐日寄大洋七元二角 半年三元六角
日本 全年八元四角 半年四元二角
外國 全年十二元 半年六元 報費先惠 郵票不收

申報

告白刊例
論前兩行起碼每行以第一版爲準第一日每行七角半第二日起每行五角半多則按行照算後幅長行二百字起碼短行五十字起碼多則均以十字遞加第一日每字五釐第二日至第七日每字三釐第八日以後每字二釐半

西歷一千九百九年正月十二號禮拜二

本館開設望平街第一百六十三號　第一萬二千九百四十號　德律風第九十五號

樂善不倦 本公會於明年起續辦同業恤嫠等項善舉除將各業樂助外再勸同會各號諸友認助一分茲承總董鄒寶鍔先生發起先助英洋一百元以爲樂善諸君倡其洋業已照收爲此登報聲明 洋貨商業公會啓 戊1472

綺園告白 本館開設以來二十餘年今改爲烟膏店重立議單爲憑從前議單股摺一槪作廢所有帳記往來與本店無涉並現在改延請求製法上等補手幾司續製濟陳谷膏精益求精以副雅意諸君之惠顧恐未週知特此佈告 戊1473

凌紹裘即耕生告白 凌耕生去夏呈控……虞以浩谷一秉至公感佩莫名乃昨閱□□報載有此案道憲批示實深駭異查此批在今年三月初三日道憲交接之際所出事隔十月忽爾補登其謂訪事人所訪而登未免爲失晨之雞如謂該人運動而登則居心更不堪問矣質明哲以爲何如 戊1474

浙江彩票普源公司商人胡乃釗等稟批 本月十八日奉浙撫院批查開設彩票本應禁止惟本省外來彩票銷售日多利權未免外溢茲該商等擬欲挽回利權稟請在本省開設公司售彩所得餘利報效充公似亦籌款一法惟目下既有石蒲鳳同知條陳於前商人吳恩元等稟請於後加以該商等所請已有三份各有報效之款第查報效數目尚屬該商等較多爲籌款計自應援照多數者准理並所擬章程尚近妥切仰即札飭藩司商務局知照繳十九

福利公司廣告 ◉本禮拜內大減價出售各貨內有呢絨布疋等物 甲35

安徽九五會十針點彩副票十二月廿五日開彩 本埠外埠分局年內一律兌 戊1471

欽定大清會典事例全書出版預告 商務印書館啓
宣統元年正月出版 定價二拾元 預定拾六元
本館石印是書已承諸君函詢價值並欲預定本館以欲俟全書告成再行定價不售預約致無以報命刻會典已出版事例亦已印完正在裝訂預計新正可出全書估計成本每部定價二十元如欲預定者照八折計算每部減售十六元先付六元即交會典拾冊並取收條一紙俟事例出版時再行找足拾元領取事例一百五拾冊逾期則須俟再版方能交書預定之收條限宣統元年年底截期作廢又清過兩之處二元陝西甘肅四川雲南貴州五省四元各省分館酌加寄費 布套拾二函加一元 木箱二個加二元 郵費輪船火車已通之處一元三角 並此聲明 會典一時不拆賣 1460

潘夏氏因病痊愈 得逃天和樂助本會施米洋五十元除掣收條外敬登報申謝爲頌德無量此款由鎮海潘懷欽善士交來 同善會謹啓 戊1468

永和洋行廣告 本行專做監督工程繪圖打樣測量營造建築碼頭經理地產掛號以及房地購買出售無不承辦精妥且本行有銀出借凡欲做押款者將地圖詳細送至亦當便宜周轉賜顧者請至江西路第八號本行寫字間面議可也 本行謹啓 戊1364

德裕當滿衣出售 本當所滿綢縐棉夾衣服甚多各色粗細皮貨山積定價克已照碼劃一兼售大小龍旗 紳商惠顧請駕臨三洋涇橋南首本當石庫門內便是 德裕當白 1375

湘省華安人壽保險公司照常開辦 敬啓者本公司現奉商務總會知照准長沙關道朱觀察移復以查明敝公司係屬全體華股並蒙農工商部註冊立案在內地開設公司並無不合業將稟示撤銷並札飭湘潭縣准令復開爲此照常開辦並請潘綬翆君爲長沙經理陳錦川君爲湘潭經理如蒙學界賜顧即請逕向接洽可也此佈 上海華安人壽保險總公司總董朱葆三 總理沈仲禮 總司理呂寄梅全啓 戊1401

新北門老通源廣東票頭彩誌禧 本月十六開頭彩第四千零六十五號由本號門莊分售出得彩諸君如欲兌取本號電諭總公司當可兌付格外克已得主乘衙容紅票收齊再行登報可也此布 新北門老通源 新北門老北門新通源 火車站北通源全啓 戊1467

購光緒朝新修大清會典事例諸君鑒 本局先售此書預約券歷登廣告叢蒙紛紛訂購茲爲便利擴充公益起見特再定一廉價 每部洋十二元 不日內先出會典十冊事例准新正出版書印不多請速預訂從前已購預約券者亦照此價 專此預告 上海棋盤街中國圖書公司集成圖書公司總發行所南洋官書局◉中國典制局啓 戊1464

上海華洋人壽保險有限總公司廣告 前者股票暨及本年註冊後新附股本諸公請憑舊票舊摺及新收條赴臨斜橋總公司向金新蕃君查照奏案刊章分別調換倘須將戶名更改或合併或分開亦可悉如諸君之意惟新將籍貫住址詳晰註示以便開會時寄函奉邀再本公司現尚多留優先股額以待遠埠官學紳商有志實業者不論一股以至千百股款到即可填給股票並權利證券不必再掣收條調換周折特此刊布 本公司優先銀元新股票業已刷印齊全凡執漢萍以名洋 公啓 戊1362

利濟公司廣告

本公司開設在上海圓明園路第五號門牌專在中國香港日本等處經辦開挖河道建造各工程如欲知代價若干及如何辦法可致函詢問本公司當即詳細答復此佈 8498

信成銀行發行無錫分行龍洋鈔票

本銀行蒙部批准行用鈔票業已發行但係英洋於通行龍洋之處殊多不便爰特印造龍洋鈔票一元五元者計壹五萬元於臘月二十日在無錫分行發行一律通用特此佈告 上海信成總銀行總理周舜卿協理沈縵雲啓

敬告商界勿受人欺

僕向在吉安開設永豐厚錢號因司事人辦理不善以致虧累鉅項其中尤以江西厚生公司該款爲最鉅竊該公司開辦之初僕本不欲入股嗣因總經理人蕭殿丞之弟名賓丞者甘言巧語再四相勸僕以事屬維新爲地方開通風氣起見且係有限公司始勉認股銀一萬兩詎料蕭某頓懷私心竟向永豐厚各分莊暗中陸續扯去銀玖萬餘兩及僕查覺催其歸還一味支吾至今未收十分之一而永豐厚所該人上之欵刻不能緩祇得懇數如期盡清現在永豐厚決意收手並不欠人分文已將申漢及江西省分莊各圖記全行撤銷停止交易專一收賬恐各司事復行詐僞或仍假永豐厚牌號在外招搖祈各埠商業家各自詳愼幸勿受其欺騙倘此後有永豐厚支借票券僕一概不能承認特此聲明 江西將和蕭敷政告白

合同作廢

啓者小呂宋炳記公司與上海新振興行本係聯號營業歷年以來生意異常發達獲利豐盈因思非大加擴充不足以酬惠顧特於丙午年炳記公司在上海另立炳記支行所有新振興聯號名下股本紅利均已如數拆出各清界限因前所立聯號合同炳記名下一紙迄今無從尋檢尚未註銷日後檢出作爲廢紙自經分業之後新振興行生意盈虧均與炳記無涉除各立退業據外特再登報聲明 上海新振興行小呂宋炳記公司仝白

上海水木業公立兩等小學堂招生

◉年齡 七歲以上 六歲以下 程度 高等科○作文滿百字以上曾粗知書算略習筆算諸等法者○初等科○通讀解者 ◉學額 寄宿生六十人 通學生六十人 ◉學費 高等每學期六元○初等每學期四元○本業免繳 膳宿費 每學期十八元○午膳者九元○本業每學期十五元午膳者七元五角 雜費 每學期五元於放假時揭算盈餘發還短少補足以上各費均須入學時繳清 ◉校址 在西門外紅坟山南打鐵浜新造洋房 附設藝徒夜課 專課十二歲以上本業藝徒額定六十人概不收費 報名處 城內黑橋浜水木業公所○西門外工程局西區分辦處○英大馬路公興里通惠居○西門外義街江裕配○裏虹口梧州路武林村顧蘭記○南市董家渡震升久木行○南市小南門外吊橋浜王瑞祥○新聞市浜橋西黃發記○美界吳淞路底王仁泰○老把子路北穿洪浜陳生記

江南副票十二月廿七日開彩 總局分局均 年內一律兌彩

◉今日本報目次◉

▲第一張 上諭 論說 專電 緊要新聞

▲第二張 接緊要新聞 分類新聞 文苑 雜錄

▲第三張 各省籌辦諮議局 本埠新聞 小說 國外新聞 來件

※上諭※

監國攝政王鈐章 十二月二十日內閣奉

上諭前據憲政編查館奏議覆度支部奏清理財政章程當以財政關繫重大不厭求詳仍飭度支部妥酌具奏茲據度支部奏稱該館覈覆章程增益條文益加周密妥善可行等語方今財政艱難內外交困必以廓清積弊確定預算爲先全賴部臣疆臣和衷共濟各飭所屬共矢公忠按照所擬章程實力奉行認眞辦理用副朝廷愼重度支之至意單併發欽此

上諭湖北漢陽鎭總兵員缺著張有亮補授欽此 軍機大臣署名 奕劻世續張之洞鹿傳霖那桐

※代論※

浙江諮議局議案預備會啓（再續）

預備之標準有三

一舊日之沿革 凡一事之在今日無論何事皆自有舊日之沿革其能歷久習而相安者必其與其地其人民有適宜之要素在也不可不審也東西各國制定法典必先調查慣習胥由此意然有特質不可不保存者亦有惡習不可不痛除者或用强制或用默化或但須改良其某部分皆視沿革之深淺以爲斷往往有良法美意以反乎人民習慣之故竟不能行東西各國此例不少沿革與議案蓋有密切之關係也

一現在之進行 現在者未來之母也語云辦一事多一事閱歷然必事事躬爲閱歷則失敗已多就已成之事考其現在進行之迹孰得孰失用資殷鑒閱歷之便無過於此例如學務警務各府廳州縣興辦皆已數年地方自治章程民政部尙未頒行而省外各州縣亦多自行講習有已實行者有不適宜者究之因何緣由而得實行因何緣由而不適宜觸類旁引其益必多長短相衡標準斯得也

一各個之意思 以上二項皆就事實而言此則對於上二項事實所發表之意思也同一事實甲以爲是乙以爲非是丙復以爲是各有理由遂相分持又或有因特別事項之關係利害異趣主張自殊是皆所謂各個之意思日本法學博士寬先生之言曰法者基於社會心理規律的意力之合成也換言之即各個人之規律的意力爲法之根源法猶如是況於議案是研究各個之意思實爲議案預備最終之第一要

件矣。

抑吾儕於茲簡末。竊願更效一言。辭苦意長。無關本指。縱觀海內大勢。吾國立憲時代。猶在綢繆未雨之天。擔荷風塵。正賴豪傑。而默相時賢之內。焚忱救世者固多。而懷抱消極主義者。亦徒頗有。非燕莊之世。而曳尾爲樂。有管樂之才。而抱膝爲高。夫天下之事。非遂可無人任之也。君子奉身而退。則時有倖位之憂。有心人所爲惄焉深痛者也。年來海外之事。時接耳目。政黨演說。女子爭權。此類情事。施之吾國。固多窒礙。然羣相放棄。則此之懈。昔周任有言曰。危而不持。顛而不扶。是誰之過歟。邵康節先生答人書曰。正賢者所當盡力之時。吾鄉人父老伯叔兄弟。其各三復之焉。不勝幸甚此啓。

發起人

朱福詵 張元濟 王廷揚 沈銘清 沈衛 阮性存 高桐 陳敬第
陸元鼎 吳震春 郭鳳鳴 林賜翔 陶保霖 許壬 陳黼 樓金鑑
濮子潼 盛炳緯 張美翊 胡煥 葉景葵 陳漢第 許燊 方壯猷
陳豪 邵章 周慶雲 杜煒孫 王嘉榘 邵羲 張稱善 沈鈞儒

江蘇諮議局當設於蘇州說（姚士瀛稿）

欲解決江蘇設立諮議局之場所。當先明認江蘇二字之名義及兩江總督之權限。江蘇者。約江寗蘇州二省會之名而名之。不得以省會有二。而遂判爲兩省也。主分者固非正當之說。主合者亦非根本之論。蓋寗蘇二字即江蘇二字之變名。其意義仍同。此就江蘇二字之名義而知江蘇固天然不當有兩諮議局也。既爲江蘇之諮議局。則局所應設在蘇。而不當在寗。何以言之。江寗雖爲總督所駐之地。然非如直隸總督之專轄直隸一省。亦非如雲貴陝甘湖廣閩浙等總督之因同城無巡撫而行巡撫事者也。其權限總轄皖贛蘇三省。而非有偏重於蘇也。使以江督位在蘇撫上。而使蘇局就設寗地。是視江督爲江蘇一省之總督。江督之權反因之而狹矣。否則江西安徽之諮議局。均如贅旒。胥當統屬於江寗矣。試問皖贛二省之諮議局。其獨自設置。而江督遂無統轄之權耶。抑設於各該巡撫所駐之地。而仍仰承江督之意旨耶。抑竟以江寗有督。而不當設於巡撫所駐之地耶。蘇與皖贛事同一律。獨自設置。固當在蘇。即仰承督意。亦必在蘇。皖贛之巡撫屬於寗。而局不設於寗。則知江督之權限爲統轄三省之機關。並非專轄蘇省。不過因駐節江寗。離皖贛較遠。而遂若專爲江蘇之行政長官耳。此由江督之權限。而知諮議局之必當在蘇也。顧或慮局設在蘇。蘇松常鎮誠便矣。江北地方遼闊。離省太遙。集議之時。諸多不便。雖然。以此爲慮者。何其所見之小。而所慮之未能深遠也。江淮揚徐之於蘇州。較之西北各省。版圖綿廓。山嶽險阻。而赴省者。孰便孰不便。設竟以集議爲不便。則將來召集國會。更將以不便而放棄其責任耶。總之。諮議局集一省之輿論。當謀設置後之籌畫。不當爭分合之意見。某蘇人也。而主張設局於蘇。非敢有私意也。誠據以上之二理由。而貢一得之愚耳。

按主張合設一局諸公之意。見只要求達合設之目的。並未有一定設寗之成見也。蓋設局在蘇。吾人豈不大願。第以江督既駐寗垣。自與皖贛情形不同。且歷來行政上之事權。習慣江督與蘇撫互有牽連之處。而撫且事事稟承於督焉。以勢而論。設寗較順。故創爲設寗之論耳。夫豈眞有愛於寗而定欲設在寗地。亦豈有惡於蘇而定欲與憑依城社之蘇紳爭執設局之場所也哉。

＊專電＊

◉電一（北京）

憲政編查館議覆度支部奏清理財政一摺先定辦法六條大略如下（一）外債或借或還統歸度支部經理各省各部擬借外債均由度支部出名立約各省各部向度支部領欵仍咨由外務部會同辦理（二）京部各欵歸度支部管理或自收自用報知度支部核銷濫用由度支部酌減不敷由度支部籌撥（三）各省官銀號由部調查將開辦年月及資本經理人等限六月報部餘利部不提交通銀行亦一律照辦（四）各省財政隨時咨部但籌欵苟有理用欵苟實報應准核銷不得以舊例相繩動輒苛駁如慮外銷欵項均須覈銷難以辦事可留若干備用遴飭各省限三月派一二人來京與度支部會議（五）官制未改以前各省藩司直接度支部每季造簡明冊呈報度支部得派員往查（六）造報逾限宜實行懲處舊式報銷冊應一律除廢令各省各就情形覈實造報不准虛揑度支部亦不得苛駁再定逾限加懲章程並由吏部度支部寬定期限嚴定懲

處

⊙電二（北京）

稽察守衛處奏設總辦幫辦各一員 錫口徐致善 章京四員 毓盈春祿等 委員十餘人

※緊要新聞※

部覆蘇省緩運舊漕（北京）

○十三日奉 旨端方陳啓奏電奏請將前緩舊漕免其補運並提存脚價撥解部庫各節著度支部妥籌議奏欽此當日軍機處片交到部聞度支部議覆江督蘇撫奏免舊漕提解脚價案擬准補運三分之一隨同新漕運京其餘全數折銀解部奉 旨依議現由軍機處傳電江督蘇撫查照矣

粵督電詢造報收支欵目（廣東）

○粵督張安帥近致直督江督川督鄂督閩督暨齊豫蘇浙等各撫電云度支部議辦預算決算表一事前經電商各省皆因造報爲難迄未定議現在籌備立憲既有年限明年即須調查歲出入總數部中又以舉辦就計迭催造報此事似難再緩查各省欵目除止部欵收支向有定額外其餘雜項無定數亦無定欵且有融支融銷者卽如賑捐一項報部作收四成外省祇收一成一二實須融銷二成八九本屬無關弊祛而與本欵之實收實支便不相符其他似此者不止一端想各省亦所在多有今若仍照融銷之法似非實事求是之道若據實開報又與從前銷案兩歧此節最費斟酌至外銷之欵和盤託出恐將來或有棘手如不實報又無以昭核實而免窒碍公智珠在握必有良策現擬如何辦法乞詳細電示鄙意或將爲難情形聯合數省據實入告請將以前轇轕之欵不定之數概免計議果就現年實收實支數目據實查開庶幾或易下手可否之處亦乞賜教再憲政編查館咨行籌備立憲案內查開歲出入數目係包行政地方兩費而言且須將地方費按諮議局議決此項地方費是否專指各屬紳民自行籌辦爲保衛鄉里之用如善堂公局等欵粵省似此者甚多其進支欵項官中向不預聞貴省情形若何現擬如何查開並祈示及爲感

贛省匪亂後之防務（江西）

○南安府匪亂略情迭見前報專電茲悉該府屬大庾崇義兩縣所屬五洞聶都一帶地方匪徒起事軍火鎗彈極爲齊備地方已岌岌可危業由贛南鎮道督隊互相勦辦惟贛郡兵力過單已由贛撫馮中丞飛飭吉安巡防袁統領就近撥兵一營前往會勦所遺吉安空防經袁道平統領飛調臨江防勇到吉又臨江府本屬空防亦不可無兵駐紮經馮中丞札委巡防隊前路二營李管帶國斌帶兵三百名於十五日拔隊起程赴臨吉一帶塡紮一面幷電飭南贛一帶地方文武妥保教堂教士以免交涉所有贛省兵防各電文附錄於後

⊙南安府裕太守電　南昌兵備處憲鑒密初六日聞仁化冷飯坑有匪當經隆商令營縣率勇親往訪探據報初七到內良發探二人至五洞一被捉一逃回稱係粵散勇約二三百人踞洞及山竪旗架砲儼然待敵隆昨已電道轉稟撫憲初八日匪殺人祭旗挖坑負固因兵單擬調集進勦匪知有備初十竄崇義之聶都聞有四五百人駐防蔣哨官祇四棚人抵禦反被趕散一什長脚受傷匪現不知何向隆已發探並飛飭崇義防範進勦贛州前已添兵一哨來安巡道即日帶隊亦來安中管帶武令均已回郡隆前稟請添撥一營乞就安相近處酌撥飭即速來詳情續稟卑府隆稟叩（十二月十二日）

⊙贛南道俞觀察電　南昌兵備處憲鑒密粵散勇先踞大庾縣五洞地方嗣又竄崇義之聶都一帶聞有快鎗匪五六百人已飭前路四營蔡管帶赴援辰刻已由南康行幷電請撫憲飛飭吉安府袁軍就近分撥一營來贛以資徵調撫憲前乞轉稟深恐勾結蔓延更難措手明震明日黎明帶隊前往明震印（十二日）

⊙贛防水師統領張國柱電　南昌兵備處憲鑒贛道商派砲船兩號赴南康防堵鎮台商撥砲船紮贛城東西建湧要路已照辦惟隆冬空汛堪虞稟請撫憲速派內河船六號塡紮吉河賜覆國柱印（十二日）

⊙贛州鎮臺邱鎮軍電　南昌撫帥鑒元電敬悉屬汛已飭嚴加防禦惟贛郡祗有中左兩營後備二百名兵力過單遵電嚴防戒備頃接督帥電諭俞道雖赴前敵請援恐緩不濟急由鎮汛帶勇隊馳往協勦互相援應冀早撲滅贛州防務須布置周妥秉顯等因本應遵電督帶後備兵丁速往互勦第俞道十三始往大庾郡城祗存防勇一哨城守營兵八十名若敵探報匪情一到立卽督兵仍赴崇義聶都互相援應是否之處乞迅電示俊鳳寒印（十四日）

預備立憲會等致憲政館電

○憲政編查館王爺中堂鈞鑒自恭讀欽定立憲籌備次序之後日月以幾有如望歲本年憲頒布城鎮鄉地方自治章程調查戶口章程淸理財政章程轉瞬歲闌飢渴之思不能自已謹合詞上達喁喁待命預備立憲公會江蘇教育總會上海商務總會上海商學公會浙江旅滬學會同叩號

憲政館通致各省督撫電（爲變通諮議局異籍投票事）

査諮議局選舉章程第二條初選舉以廳州縣爲選舉區複選舉以府直隸州爲複選區是選舉及被選舉人自應各以籍隸各該區者爲限每屆選舉之期選舉人自應各歸本籍投票此係採用籍貫主義不得不然之辦法至寄居異府異縣者若不願回籍祗能照局章第四條寄居人資格一律辦理此事迭據各省電詢業經本館詳細聲復在案惟各省來電屢以如此辦理於選舉人多所不便爲言本館斟酌情形自應量予變通以期便利今擬凡本省人其有局章第三條資格之一（係舉貢生監）而寄居異府異縣者若於寄居地方確係寄居且置有產業准其在寄居地方投票其寄居年限及產業多少均可不論惟須由本人呈請本籍選舉監督聲明願在寄居地方投票其本籍選舉權及被選舉權即行撤銷經批准後應將批詞作爲憑證呈明寄居地方選舉監督及可歸入寄居地方行其選舉權及被選舉權其未經呈明批准者應仍照本館迭次電覆照寄居人資格一律辦法庶於變通之中仍寓限制之意至外省寄居人應照本館明定章程不得援以爲例即希遵飭遵照辦理嘯印

新開 新聚園 擇於新正月初三日開張

本號開設十六鋪內老馬路中坐東朝西洋臺門面改良裝設洋房精潔雅座特請名司專辦京都大菜和菜以及徽式大蘇掛爐猪鴨透味油鷄零拆碗菜應時春卷鷄汁燒賣貝式點心一切俱全倘蒙仕商紳賜顧者庶不致謬言矣 Z6290

遺失預約劵聲明

本年四月初一由時中書局向集成圖書公司代購廿四史預約劵第七百九十二號一紙業已遺失現已咨照該公司原劵作廢該書已向該公司聲明取訖如有人拾得此劵者不得冒憑特此聲明

聖馬利亞書院監院孫羅以謹白 Z6280

三馬路西鼎新 英商恒記彩綢老公司廣告

本公司寬備各色艷明湖縐以供紳商新年租用三日之內租例仍照向章如租至三日外可以面議或須租至落燈爲止特別便宜 Z6259

賠款迅速

啓者小棧於本月十二日晚十句鐘被比鄰失愼致遭焚燬幸向泰和洋行保生財火險銀三千兩業蒙督意師摩洋人會同查看確實將款如數賠出業已收到足見該行誠實可靠賠款迅速經手尹君辦事勤能督意師摩洋人秉公正直實深欽佩爲特登報藉鳴謝悃

老鼎陞公棧謹啓 Z6296

盤店聲明

吳淞路鍾春泉麵包店挽中將牌號生財爐灶等具於十二月十六日一切均盤與小號爲業所有十六日前鍾春泉收付款項仍向其自行理取概與小號無涉特此聲明

順泉號告白 Z1464

敬告普中國女科醫士

諸君諸君·爲女科之醫士·即爲女界之司命·其所以保全女子之責任·非輕也·統我中國女同胞·約計二萬萬·其間完全無缺者·固亦有之·然而病者究占多數·諸君研求有素·懸壺濟人·自必手到病除·不勞慮督·雖然·有不能不爲諸君慮·即不能不爲諸君告者·臨診既多·果是孰能生巧·設偶一不愼·則千里毫釐之失·不期其至而自至·不招之來而自來·此無心之過·僅爲學有根柢·能參上乘禪者言之·其他可無論矣·夫醫之與藥·相輔而行·諸君富於學術·出而淑世·應知有相當之良藥·足以分諸君之勞·足以補諸君之闕者·則本藥房新發明之女界寶是·此品爲女科普通藥劑·諸病可治·百無一失·且取價甚廉·凡墨銀一圓·可得兩星期之實料·較之舊有之女科丸藥·大相逕庭·倘使普中國女界盡知此品·則閨閣中自無病魔騷擾·諸君苟過疑受證候·即可借助他山·是此品不獨爲女界之長城·抑亦諸君之外府也·用特徵告·將此良藥·介紹於諸君·願諸君將此良藥·介紹於難病之女界·諸君濟人之心可以盡·此本藥房所不勝馨香禱祝·以期望於諸君者·諸君諸君·其諦聽之·附啓者·凡各埠女科醫士惠購藥品·或病家得女科醫士介紹書·以上二項·有的確證據者·皆得受本藥房特別優待之利益·

上海四馬路五洲大藥房敬告 Z98

欽命二品頂戴賞戴花翎江南分巡蘇松太兵備道蔡 爲

出示諭禁事照得英商祥茂行經售各種洋皂前經該行開列牌名稟由英總領事照准南洋大臣行道示禁在案茲准英總領事來函據祥茂行稟本行另有蜂窩花紋牌號肥皂在中國流行曾在道署及新關掛號有案近有奸民僅冒蜂窩牌號不冒行名與本行甚有妨礙等因除分行縣廨一體查禁外合再出示諭禁爲此示仰商賈人等一體知悉自示之後毋得將該行蜂窩肥皂牌號假冒漁利致干提究切切特示

光緒三十四年九月廿二日示 Z847

萬國九洲第一靈驗耳聾聖品

京都天寶齋○耳聾痼疾○我有神劑○服此立聽○不靈還洋●上海二馬路西鼎新里第二石庫門京都天寶齋發兌

凡患耳聾一症皆因腎水虛損相火上炎或因鬱火傷肝以致耳鳴耳聾耳脹耳痛等症本齋家藏良藥屢蒙官紳試驗故出而問世非徒漁利已也善治男女老幼久年初起一經服此二三盒立覺血氣調和呼吸靈捷補眞陰生津液退浮火除邪熱雖十年廿年耳聾症服此丸一料立見奇功極重久年老聾服此二料無不轉聾復聰眞乃第一

聖品每盒一元每料六盒五元不靈句退還洋以昭信實如兩耳挖損再吹入寶吹耳散無不立愈每瓶洋七角○功驗妙藥包可斷根立有包單設不見效原洋奉還批發另議 Z1817

善治耳聾

上海棋盤街廣東彭壽堂眞正第一家始得異法即愈耳聾丸○立服立愈○假冒甚多○購者宜愼經售韋廉士醫生紅色補丸批發

凡患耳聾者因腎水下虧相火上炎或鬱火傷肝以致耳聵目昏視聽不靈皆因陰虧陽僭而其病源尤在氣斷血脈不流通呼吸不能貫提氣逆則虛火向上故有耳鳴耳聾耳脹耳痛言語不聞等症本堂起首創製異傳秘方加工精製是丸專治一切耳內之症無論男女老小兩耳重聽雖二三十年老症服之立見奇効轉聾爲聰補眞陰生津液攝納浮陽除退虛熱重者三大匣輕者一大匣全愈妙在神清氣爽身強體健永無復發之患眞乃天下治耳聾之第一奇藥也虛言欺人戮我惟天特匣四元中匣二元小匣一元雙料加倍功効更速如兩耳抓挖損傷常流膿水另搽珠黃吹耳散即愈每瓶洋五角舖分上海英租界棋盤街中市朝東門面廣東彭壽堂近多冒名仿售幸勿受愚 Z8836

上海寶源祥珠寶號遷移三馬路晝錦里口品物陳列所廣告

本號向在新北門內今移設三馬路晝錦里口專備珍珠寶石翡翠玉器巧絮花奇鑽首飾一應俱全價廉物美早蒙　紳商獎美茲因品物陳列所開辦小號亦設於內貨更揀選價又公道均表明洋碼劃一不二且貨物花色精美而多任憑揀擇倘購定不合仍可以退回換置更無欺并招致品物如有珍珠寶石翡翠玉器無論上中下等次各舊貨願出賣者請將物攜帶至本分號當隨時估看公正定價照時付欵列於賣品中如蒙　賜顧進出均勿相欺欲廣招徠非圖漁利此佈　電話一千三百五十號分銷處

西蜀元記棧廣告

啓者本棧爲便安　紳商學界起見爰擇英界四馬路麥家圈第三百四十五號門牌新建樓房一所規模閎暢結構精良客室廳房大小房間均仿西式裝修整潔陳飾精雅電燈光耀電話靈通飲食鮮美茶水便當司事之供應茶役之侍奉靡不週到凡預咨照即派妥友到埠迎來送往檢點行李格外細心並能代客買賣報關轉運均臻妥善現已開張倘蒙貴客光顧務請認明西蜀元記無悞特此佈聞上海元記棧啓

治癡癲最靈方法

廣東彭壽堂秘製專治痴癲陰陽悟醒丹功效說○鋪分上海英租界棋盤街中市朝東門面交易

邪入陰爲癲邪入陽爲狂癲文狂武總名曰痴又有鷄猪馬牛羊諸癇而羊癇最多俗稱羊癇風是也癲疾欲發志意不歡精神痴顛言語不倫日夜嗜睡以邪併於陰也狂疾欲發多怒不臥兒任喜發目直罵詈不識親疏以邪併於陽也癲發則吐涎神昏猝倒口噤牙緊手足抽搐而醒後頓如常人是其異也要之病源總不外痰氣驚風鬱火邪七者而已向來內外諸醫均無善治之法本堂獨得陰陽醒悟丹秘方專治癲狂五癇各症百發百中用龍涎沉香以化痰順氣驚安息蘇合以殺邪祛風牛黃珍珠以降火清心人參伏神以寧神定志麝香琥珀以通竅鬱血鬱金白芨以開鬱去滯復佐以專治痴顛各藥雖極貴之品不減分毫發兌以來歷愈數萬人皆稱神效不論文武痴癲狂癇患經數十年醫藥無功但用開水化服一二粒能使癲狂發之時立刻平復如常其患若失再每日與服此丹一日不使間斷不過十餘天但能永遠斷根所有痴癲情形保無再發屢試屢驗確有把握深知此丹之功千靈萬妥稱爲聖藥真不使也每粒一元每料廿粒十八元

商辦四川鐵路公司收支報告

奏設川漢鐵路總公司　爲榜示事照得本公司自開辦以來所有每月收支各欵業經分期榜示嗣因去年正月公司奏改商辦結算帳目旋又奉　郵傳部奏准度支部主政王已故河南候補道費前來　公司查帳勾稽繁冗所夕不遑嘗將榜示暫停旋准　王主政　費道台算清帳目截至三十三年五月底止併繹繕印通示一律週知嘗以新立簿據詳分門類事理極爲複雜月報不及議定第一年暫行滿年結報以後再復月報照舊本年五月正繕榜間復奉　郵傳部奏派　度支部主政王　查驗公司資本帳目現已調齊簿據澈算明晰茲將自光緒三十三年六月初一日起至本年五月底止總公司暨渝宜滬三局收支各欵數目分別列榜貼示　公司門首併刊行報告廣佈周知須至榜示者

計開

舊管

截至三十三年五月底止結存庫平銀六百八十三萬二千三百三十一兩八錢三分六釐八毫四絲一忽九微

新收

總公司

一收認股欵庫平銀三萬九千二百兩
一收購股欵庫平銀五萬零六百二十兩
一收外省購股欵庫平銀三千二百五十兩
一收外省代招購股欵庫平銀一千一百兩
一收租股欵庫平銀一百零六萬七千一百六十八兩九錢七分一釐三毫二絲三忽二微
一收鹽茶股欵庫平銀三萬六千一百五十八兩三錢
一收土藥股欵庫平銀二十六萬四千七百九十六兩一錢八分三釐五毫零四忽九微
一收股本生息息銀庫平銀一十三萬三千七百九十九兩二錢六分六釐四毫三絲五忽七微
一收公欵生息息銀庫平銀二萬三千一百七十三兩零五分八釐五毫六絲零五微
一收物品變價欵庫平銀八百三十三兩六錢二分九釐三毫七絲三忽二微

渝局

一收認股欵庫平銀一萬五千七百五十兩
一收購股欵庫平銀二萬六千九百七十兩
一收租股欵庫平銀六十二萬二千九百八十四兩三錢七分七釐四毫五微二忽
一收股本生息息銀庫平銀五萬一千六百七十六兩三錢六分零八毫

宜局

一收股本生息息銀庫平銀六萬九千八百一十二兩一錢二分三釐一毫九絲七忽一微

滬局

一收股本生息息銀庫平銀九萬零零八十八兩五錢五分四釐零六絲零九微

四局共收庫平銀二百四十九萬六千三百八十兩零八錢二分四釐七毫零七忽五微

連舊管共收庫平銀九百三十二萬八千七百一十二兩六錢六分一釐五毫四絲九忽四微

開除

總公司

一支股款付息庫平銀一十三萬三千五百二十兩零五錢五分三釐三毫三絲八忽三微
一支各局解費局用費資庫平銀二萬六千六百二十八兩二錢五分三釐五毫五絲四忽一微
一支公款付息庫平銀一萬七千二百二十四兩八錢二分四釐四毫八絲八忽
一支勘路辦費庫平銀六千五百三十八兩九錢四分九釐二毫四絲九忽八微
一支胡工程師及助手薪水夫馬庫平銀八千九百二十八兩零一分二釐一毫零九忽八微
一支石印股票息摺渝刊印札文章程庫平銀一萬二千二百二十九兩六錢七分二釐六毫四絲八忽五微
一支購置器具庫平銀一百五十一兩五錢五分五釐九毫三絲九忽四微
一支電郵報費庫平銀二千零五十八兩一錢二分一釐七毫七絲九忽六微
一支滙宜滬欵項滙費庫平銀五萬一千一百一十兩
一支滙寄喬總理樹枏公費庫平銀四百七十兩零九錢七分二釐七毫零二忽八微
一支名譽董事及調查員夫馬庫平銀三百九十兩零五錢六分九釐零一絲一忽五微
一支滙修房屋庫平銀四百七十一兩八錢八分一釐零零七忽三微
一支員司薪水庫平銀七千三百一十七兩八錢一分三釐零二絲零四微
一支書役工食庫平銀一千五百八十七兩四錢九分二釐九毫八絲一忽九微
一支護兵工兵月餉庫平銀一千零八十三兩七錢五分六釐二毫四絲六忽九微
一支火食庫平銀一千四百一十一兩零五分一釐八毫零六忽四微
一支雜用庫平銀一千五百八十三兩九錢四分五釐三毫零八忽九微
一支郵欵庫平銀八百二十一兩二錢二分一釐陸毫陸絲零八微
一支道林紙運費庫平銀七百五十二兩一錢二分陸釐五毫四絲七忽四微
一支重慶銅圓局銅觔運費庫平銀三千七百二十三兩一錢二分四釐陸毫九絲零五微此欵滙廠現經停辦無欵歸還奉　督批在續收燈捐項下劃還俟歸欵後另作下屆新收欵項
一支鐵道學堂修造購料等項庫平銀九千四百八十六兩
一支鐵道學堂經費庫平銀二萬五千二百零三兩一錢三分五釐三毫三絲二忽
一支匯英國留學費庫平銀二千六百一十七兩六錢五分零七毫七絲四忽陸微
一支滙美國留學費庫平銀三百六十五兩二錢四分四釐一毫三絲六忽八微

共支庫平銀三十一萬五千六百七十六兩零二分八釐三毫三絲陸忽七微

渝局

一支股欵付息庫平銀九萬二千五百三十二兩八錢六分一釐零九絲九忽四微
一支川東各屬解費局用獎資庫平銀一萬八千五百三十兩零二錢四分四釐陸毫五絲六忽二微
一支購置器具庫平銀二兩七錢八分
一支郵電報費庫平銀二百二十兩零五錢三分一釐二毫八絲三忽四微
一支滙宜滬欵項滙費庫平銀九千一百五十九兩四錢九分
一支員司書役薪工火食庫平銀二千五百二十四兩九錢二分五釐二毫
一支辦事員因公晉省返川資庫平銀一百五十八兩九錢五分
一支房租庫平銀二百五十二兩二錢零二釐四毫
一支雜用庫平銀四百九十二兩七錢四分三釐七毫二絲六忽
一支寄川東各屬息摺運費庫平銀七十八兩九錢七分

共支庫平銀一十二萬三千九百五十三兩六錢九分八釐三毫六絲五忽

宜局

一支股欵付息庫平銀二百五十兩
一支勘路經費庫平銀二萬四千四百三十二兩六錢九分九釐九毫
一支部派勘路委員李太守大受及胡工程師助手薪水夫馬庫平銀八千四百八十兩零三錢九分三釐
一支購置器具庫平銀三百一十五兩六錢九分九釐
一支電郵報費庫平銀九百兩零零八錢七分九釐八毫
一支喬總理樹枏公費庫平銀六百二十五兩九錢一分三釐
一支員司薪水庫平銀六千一百二十三兩二錢六分二釐九毫
一支火食庫平銀七百一十兩零五錢九分三釐六毫
一支親兵工兵月餉庫平銀六百二十四兩三錢五分八釐九毫四絲零五微
一支房租庫平銀四百六十四兩六錢九分零九毫
一支雜役工食庫平銀一百七十兩零七錢八分
一支雜用庫平銀三千六百二十五兩零一分五釐一毫
一支前駐宜總辦陳觀察玉麟赴滬收款用費庫平銀一千一百一十九兩九錢七分四釐五毫五絲
一支運道林紙裝箱夫腳等項庫平銀一百九十六兩

共支庫平銀四萬八千零四十兩零二錢六分零四毫九絲零五微

滬局

一支股欵付息庫平銀一百五十二兩七錢四分八釐一毫七絲五忽一微
一支工程儀器庫平銀二千一百五十兩零六錢七分五釐一毫八絲二忽四微
一支工程儀器運費庫平銀七十一兩八錢七分九釐五毫六絲二忽
一支滙美國留學費庫平銀九百三十七兩九錢二分六釐二毫零四忽三微
一支滙比國留學費庫平銀二萬二千八百三十七兩一錢八分一釐五毫六絲九忽三微
一支電郵報費庫平銀六百八十五兩三錢四分九釐四毫五絲二忽五微
一支員司薪水火食庫平銀二千六百四十五兩九錢八分五釐四毫零一忽五微
一支書辦雜役工食庫平銀一百二十九兩五錢六分二釐零四絲三忽八微
一支房租並購置器具庫平銀五百四拾五兩一錢一分零四毫零一忽四微
一支辦事員赴武昌漢口等處會商事件川資庫平銀一百六拾四兩七錢二分九釐零一絲四忽五微
一支雜用庫平銀四百六拾三兩七錢九分三釐七毫九絲五忽六微

共支庫平銀三萬零七百八拾四兩九錢七分零八毫零二忽四微

實在

總公司

結存庫平銀一百五拾萬零一千八百零四兩三錢七分四釐三毫一絲六忽四微

渝局

結存庫平銀七十一萬一千零三十七兩五錢一分零四毫零零七微

宜昌

結存庫平銀二百五十三萬零二百七十八兩零一分七釐三毫
又結存洋例銀一百零二萬五千二百八十一兩五錢五分二釐

滬局

結存庫平銀三百一十一萬一千八百三十六兩五錢八分八釐五毫零三忽六微

四局共實存庫平銀八百八十一萬零二百五十七兩七錢零三釐五毫五絲四忽八微洋例銀係折合庫平計數

此實存數有借司道庫生息款庫平銀六十七萬零一百九十七兩零一分一釐六毫八絲四忽八微

正月二十六日　十二月廿二日　開彩

本局奉　湖廣總督部堂張奏明開辦第八十四會設六萬張每張洋六元現因銷場暢旺不敷分售本會加設第二會副票六萬張每張洋一元中彩號數

漢湖北籤捐彩票頭彩五萬元

之多發派出彩銀之高比各公司爲最大票准定期正月念六日開彩副票定期十二月二十二日均在漢口開彩紅票得彩悉本局對號單兌銀元本總局在漢口鎮江上海分局設在南市真衆碼頭信成銀行樓上惟本分局均係憑批向不零售○外埠往來信力票力一概不付統請自給再紅票如無本分局騎縫圖章因無票根可查概不發兌特白

請試補劑中第一妙品

延年却病　無上妙品　强體廣嗣　第一良藥

大姪授室未久遽成癆瘵骨蒸盜汗咳血不止飲食日減形如槁木綿綿數年疾幾不起自服大隆藥房燕窩珍珠牛髓粉以來飯量驟增精神日旺諸恙逐漸告痊居然得慶更生余少年酒色戕伐兼嗜洋烟以致年近五十頭童齒豁腿讀旣虛元湯又瘦因念大姪之疾尙能治愈余當服不無小補於是决計購試託人持洋廿元至上海望平街大隆藥房購回牛髓粉二打如法日服果然精神煥發體日形强健及一打服完夙疾全除容顏轉爲肥白不但前此之烟容滿臉矣妙在大便調和毫無艱苦筋骨不痛步履如飛四妾今舉一雄形狀長大是皆大隆牛髓粉之明效大驗也其功之神實非巧立名目各種補劑所可及其萬一余不敏言之無文然所言皆千眞萬確一再不敢衛生者信而服之獲益實非淺鮮用誌大略幸勿交臂失之

武林恩誠李姪益昌謹啓　乙6911

精印大字本連史紙綴白裘出版廣告

自京調盛於北。梆子行於西。一時風尙所趨。遂使南省崑曲。如廣陵散不能復振。豈知弔古憑今。旣感深乎燕趙。尋宮數羽。曲見賞於周郎。悅性怡情。實非京調梆子所得步其後塵也。綴白裘一書。爲錢子德蒼所搜輯。分爲十二卷。崑曲戲文。網羅殆盡。惜木刻旣模糊。一片縮印。又小比蠅頭。喜讀崑腔者。往往引爲憾事。本齋主人因重爲抄校。付諸石印。書品則格外放大。紙墨則務求精良。現已成書。分裝十二冊二套。每部售洋三元。上海棋盤街集成圖書公司。天津文美齋。蘇州掃葉山房。南京南洋官書局。

（春桂茶園）

廿一夜起大減價每位正廳二角

水張明劉修馮小汪夜熊邱周三
仙鳳海廷桂二桂笑來文鳳來尚
花桐亮玉芬者枝儂香通翔全子

提珠惡虎老新排全本佈景戲贈
拿砂　村　將（不自由之結婚）袍
麒紅三絕得姐一出加電各彩賜
麟志雄義勝妹日嫁添光種景馬

（天仙茶園）

廿一夜大減價每位正廳洋一角

小室金費張九何趙趙趙李萬何
金蓋牡應月月金小春如春品金
鐘燈丹奎樓仙壽廉奎泉利喜壽

暗伯富黃盤紳商紳特煩新戲
探黨春忠腸煩第七本
陰招樓代大蛇七　三門街
山親會箭戰鑽竅

（羣仙茶園）

廿一夜特請客串一天合演好戲

金白紅林徐金小郭賽林林五小
秀文菊月桂　春鳳勝小小月蓉
英奎花梅芬處穆仙奎月紅仙仙

金唐小春王鴻草上飛空牧小來
殿寅（穆）　仙　三絕　城童（全）
粧三玉拾二塞　雄義　巧放崔弑
瘋疑妓鐲進宮惡虎村計牛子君

（丹鳳茶園）

廿一夜特煩名角合演拿手好戲

金芝白金箬白牛賽箬小金小小
月蘭玉鳳春蘭桂春寶奎玲蕙奎
梅花梅英奎花芬奎芬官子芬官

打汴小賣洪新煩演雁演雙仝本
金梁教絨羊安　八　取　冠　（奇
枝圖子花澗驛義圖三郡誥寃報

新開丹桂全記茶園

廿一夜大減價正廳每位洋二角

孫劉溜客客串小任趙貴小李藍
寶小溜　小春金任黑俊金德喜
奎峯旦串李來娃田燈卿娃奎來

夜浦韓魚花蝴大火燒硃晚香玉
戰關琪中　蝶登連營砂接五六
馬吃殺藏戰鴦　賣　七　紅演本本
超肉廟劍鴛樓殿百里痣蝴蝶盃

丹桂全記茶園

特請京都初次新到超等名角

客串三天

小李春來

准於十九二十念一夜演

◀白水灘　界牌關　花蝴蝶▶

特請京都初次新到超等名角

清客串三天

客串

准於十九二十廿一夜演　乙

雙鎖山　文昭關　魚藏劍　C273

新開大觀茶園

▶式拾壹日戲正廳每位一角　特煩通班名角合演正拿手好戲◀

陳周小邱陸謝張紫彭明郭茹四麻王龔常劉李李劉彭馬崔應董鄭
麗洪蘭勝金水玉金春海仲福陣月永雲春春金百永春　奎靈寶長來
奎林芬奎奎福喜仙珊山舟官風樵利仙恆泉茂歲春珊祿芝邁清順

頻演合演寄舟汪德寶　搜救
反　烏　取廖連卿　孤孤
皇城玉帶桑湯雙搖會八義圖代

取金陵　打出手　拾黃金　黑風怕　◀龍鳳呈祥▶　回荊州

商辦新舞臺

日戲每逢禮拜三禮拜六禮拜日

拾二月念一夜　十六浦外灘價目

劇中隨加巧彩新詞以資行改良

小小李許賽張孫馮七小小夏林
六雙吉奎魁順菊志盞子連月步
子鳳才官冠來仙奎燈和生潤青

日人三李群麒紳商新文連加奇
鎖才上大杰　煩　排武檯景彩
五附花　四村六會　全　部
龍馬轎綠牡丹部審　佛門點元

新開大觀茶園

臘月念一夜正廳二角登樓三角

陸郭董紫李應王常小劉應崔常
金仙長金百寶永春客永月盤春
奎舟清仙歲蓮利恆串春蓮芝恆

彭春珊馬全雲中鳳空長百金海
黃樓　祿　大蜡城亭歲仙山
鷄會　假雄　扒廟　巧鄉　雙屛
代水戰寶鷄傘德公計姪翠山

丹桂全記茶園

十二月十六夜起

大減價

正廳每位二角

登樓三角

椅位邊廂一角

9251

禮拜二拍賣

瑞和洋行

准於念一日十點鐘在黃浦路念三號住宅內拍賣書樓大菜間臥房廚房洋琴上等木器一應另星什物不計此佈

乙6270

禮拜二拍賣

頂上洒門汀

瑞和洋行

准於廿一日下午二點半鐘在虹口公和祥第六號八號九號及三十二號棧內拍賣

稍漬洒門汀八千餘桶

拍定後限新正初十湯付銀出清惟拍棧須付定銀二成半倘各客欲知詳細者請至小行面諭可也此佈

乙6261

禮拜二拍賣

上等木器

魯意師摩洋行

始創自同治十三年即一千八百七十四年

准於念一日十點鐘在本行拍賣頂上廣東紅木傢私烹銀器刀叉地毯磁料湯磁器絨背椅樓色大菜間木器柚木各式房間色新鋼床古鋼擺設畫鏡浴間廚房傢生一應家用木器什物另星不計如要看者可于禮拜六禮拜日及禮拜一每日九點至下午六點止此佈

魯意師摩洋行啓

元芳禮拜二拍賣

充公貨

准於廿一日下午二點鐘在新關棧房拍賣充公食米綢緞中外藥材茶叶鞋子一切洋廣什貨拍後當付定銀限隔日出清不可有悞此佈

元芳洋行具　甲34

禮拜三拍賣

魯意師摩洋行

始創自同治十三年即一千八百七十四年

准於念二日十點鐘在三馬路第九號內十五號房間拍賣一處上等住宅木器烹銀磁料器各種家用什物器房傢伙另星不計此佈

魯意師摩洋行啓　乙620

禮拜三拍賣

瑞和洋行

准於廿二日十點鐘在西華德路第三十二號住宅內拍賣書樓大菜間臥房間房木器一應另星什物不計此佈

乙6271

禮拜三拍賣

摩利遜洋行

准於月之廿二下午二點半鐘在廣東路即寶善街祥轉里十五號門牌內拍賣生財廚窗玻璃平櫥以及另星雜物不及細載此佈

摩利遜洋行啓　乙28

禮拜三拍賣

摩利遜洋行

准於月之廿二上午十點半鐘在本行拍賣上等柚木房間色木器大餐檯大餐椅寫字檯書廚寫字椅梳粧檯衣架馬桶箱搖鏡自來火爐擋鏡火爐邊煤桶梳法床大椅籐椅衣鈎香皂以及食物頸定魚青並以及另星什物不計此佈

摩利遜洋行啓　乙622

（禮拜三拍賣展期）

准十點鐘

本行於廿二日拍賣放期四禮拜己酉年正月二十日五天票出清拍八馬雞牌色羽毛元青象牌虎牌雙鳳馬頭羽綾大紅馬頭雙鳳虎圖虎牌單鳳吱嗶雙鳳色呢元青神童四寶狀元紅彩福壽有餘和光泰西緞六磅藍鑽布七磅藍鑽布黑瓶紅蠻紅鐘僧帽藍鐘紅瓶單瓶藍七瓶三D藍嬉錢雙瓶三丁藍雙瓶布十磅胭脂虎紅七子紅蠻圈蘭藍蠻藍鐘藍瓶三D萬倍利日利千金布十一磅彩人船布十一磅七五彩鐘布十二磅七五彩蠻布十磅八象細布十二磅雙梯搶八面鳥八搶三G八炮搶細布十四磅牛頭粗布八象八馬車粗斜三十磁至四十磁單兎囂寧細斜藍金一等漂布二四藍五福紅瓶洋標等貨此佈

怡和洋行告白　乙625

禮拜四拍賣

淨漬貨

瑞和洋行

准於廿三日下午二點半鐘在本行拍賣琴酒十餘箱爲司格酒十餘箱紅酒五補男女各色汗衫數百打衛生彩褲各色呢料大小皮袋各色餌加錢爽辣醬油香烟雪茄烟各色洋布中國男女鞋子數百雙紅茶數十箱以及另物不計此佈

乙6272

元芳洋行

每禮拜四

不限價拍賣足頭

本行創設在上海巳四十餘年專運英國名廠各處足頭來華按期於每禮拜四上午十點鐘在本行不限價拍賣後列著名本牌各貨歷來悉遵舊章永無更改按期刻有貨目簿諸貨皆列明簿內遠近貴客欲拍買並須看小樣者請至本行可也謹將按期拍賣各貨開後各色羽毛嗶嘰元色毛羽絨元色西緞元色羽綢染色羽嗶綢各磅洋紅標市布原布洋標細斜紋白竹布標標布等

上海英商元芳洋行謹白　乙620

上海德律風公司告白

啓者本公司開設漢口路即三馬路第十四號門牌辦理德律風事宜凡裝設德律風各公館各行號每年不過銀五十兩即可與上海周圍二千五百餘字互通言語如有意裝設者或致信本公司或親降自㕔面商本公司可將詳細情形奉告此外尚有各樣德律風及電氣箱龍頭一切俱全均可出售

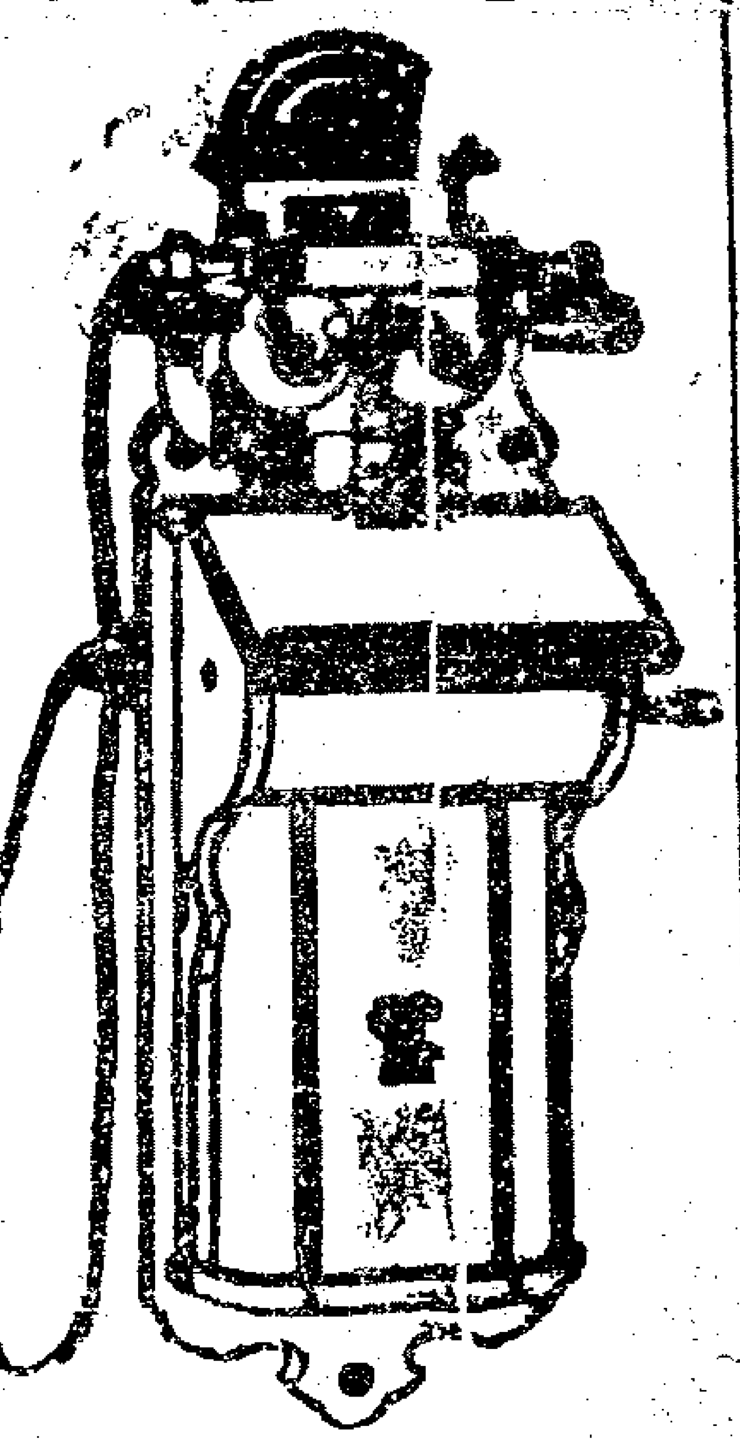

蒙英王愛德華獎勵特賜皇家印牌

LEA & PERRINS' SAUCE

利潑林老牌辣醬油

爲食品中不可少之原料加入魚肉雞鴨芥利野鷄等食品中能使口快鮮美開胃健脾誠無上品也須認英國 Worcestershire 華司脫省所制方是眞品嚴防假冒特此敬告

彙司公司

冬季上等貨物

大減價

啓者本行因年底結帳展期故將年所有各色上等皮毛綢緞呢絨鞋帽襪子花邊木器京貨皮件雜物等貨存概行大減價出售以酬光顧諸君之雅意欲得便宜者幸勿失時機焉此佈

江西路南京路轉角彙司公司告白

聲明

啓者公勞里森和[illegible]房店主劉連生將生財什物等賣與商業賓房所有往來販目與商業[illegible]房無涉特此聲明

店主白

收買粵路股票

如有廣東省之粵漢鐵路股票欲出售者請到垃圾橋北首錫金公所碼頭源昌里二弄第一千二市十四號門牌張寓面議

廣東陳恒德堂驗名

虎骨酸油膏

本膏專治男婦骨痛○五勞七傷○左癱右瘓○遠年風濕筋骨疼痛○四肢無力○中風中痰○痞塊瘀癱○肚腹偏痛○牛身不遂○不能行動○腰膝酸軟○諸虛百損○以上各症無論醫藥不能取效一貼此膏立鬱調和氣血舒筋活絡經者一張包愈重者二張除根愈後非但病除且能培元固本屢試屢驗每張一元

舖分上海英大馬路萬康醫園對門德仁里石庫門內

遺失提單

敬行遺失提單兩張一係臘月初八日江新上海來(TIS)疋頭六件一係臘月十一日江永上海來(WS)疋頭四件已向招商當局申明作廢特此告白

南京壬今記啓

遺失存摺

今遺失立餘森記莊存摺一扣已與該莊說明止付另補新摺並在上海縣尊存案外特登申新二報聲明倘有人拾得此摺作廢

虹口鴻昌祥白

廣東彭壽堂聲明假冒

眞一分時止血 止痛玉樹神油

本堂秘製玉樹神油其奏效之神速無出其右專治牙痛頭痛肚痛腰痛心胃氣痛濕骨節諸般酸痛立見奇功而治水火滾油燙傷刀槍跌打損傷尤有藥到病除起死回生之功每晨搽服少許能治痧瘀喉症霍疾傷寒及暈船嘔吐不服水土諸患治愈疑難怪症數以萬計衛生者預置一瓶勝延良醫在家近有奸人用薄荷樟腦等油冒充此油到處混售然偽油色綠性烈不能內服眞油性和易服色黃而香較之自分眞偽大瓶一元小瓶五角

上海棋盤街廣東彭壽堂啓

御用印色

東洋御用頭等印色向歸本號經售大匣三元中匣二元珠水治大瓶五角小瓶二角半改眞黑汁四角如藥函購請認明蘇州[illegible]前[illegible]華上海二馬路南首九華堂啓

乙6065

新屋招租

新馬路梅福里有高大三樓三底兩樓兩底及洋房一所出租可請問管門人隨看

生源金號啓

本號向在北京路麻興里內刻欲遷移別處所有裝修生財等件搬移因費週折情願價廉召盤如開商號錢莊最爲合宜倘有意者請臨小號面議可也

江禹翁鑒

舍親王震厓來函謂八月間尊鶴來滬會托帶緊要書籍乃至今未蒙惠下祈示明處所傳便走領勞合路四百六十九號程式記啓

遺失莊票聲明

於本月初十有鹽城陳新聖上部伯立泰八十一號銀一百卅五兩又恒太市五兩銷票一付六百十六號又利享趙會函廿元又北安豐裕寧六號票四百兩興化裕宵兌以上各票在途遺失倘中外人等切勿收用作爲廢紙特此申明

老福興局告白

走失學徒

茲有學徒已票生年十九歲面黑身穿月灰布皮鞴元色布馬褂於十七日午時不別他行恐伊受人之愚任外支取銀錢貨物料萬等情概與本號不涉特登申新兩報聲明

信源祥啓

遺失派司

今遺失一千九百零七年三月七號 VORWAETS 船進口派司二紙唛 PLC 0007 115 花毛客磁杯十三件又一紙唛 PLC 0007 11、18 千九百零七年三月廿五號 PERSIA 船進口派司一紙唛 PLC 0007 6、10 19、20 花毛客杯七件又一千九百零七年四月十八號 TRIESTE 船進口派司四紙唛 PLC 01390 071 80 1、10 十件 PLC 0120 1、5 件 PLC 1、10 6、10 件十六件已向海關掛失補給其原派司作爲廢紙此佈

[illegible]司洋行告白

京都天寶齋

八寶化毒丹　珠黃下疳散

珍珠號拍 立止五淋白濁丸

夫淋濁一症因酒濕熱毒而成或花柳場中傳染以致小便刺痛溺管閉塞點滴不止步履艱難痛不堪大受其累服此丸立刻消屢利便止濁定痛消火化毒去濕輕者一病重者二瓶能可包痊不但病除而且身壯體健培元固精治淋濁之妙藥也每匣洋一元八寶化毒丹每瓶二元珠黃下疳散每瓶七角專治男婦楊梅結毒橫痃下疳等症陰戶腫爛服則立愈永無後患上洋二馬路中西鼎新里石庫門交易

禮拜四拍賣

瑞和洋行

准於念三日十點鐘在虹口公平路第念四號蜜司粱杜發住宅內拍賣書樓大菜間臥房客房洋琴外國書精上等本器及花草一應另星什物不計此佈

禮拜四拍賣

法公司棧房存貨

寶和洋行

准於月之廿三日下午二點半在法公司棧房拍賣慶年棧抵貨東洋銀器茶色古鍋人物各色席法花紗花木樣本各色牌子各種洋酒一應什物不許此佈寶和洋行啓

丙26

禮拜五拍賣

呢絨軟貨

晉意師摩洋行

始創自同治十三年即一千八百七十四年

准於二十四日十點鐘在本行拍賣由德公司新到疋頭呢絨各色衣料一應衣服皮衣軟貨不計此佈

晉意師摩洋行啓

丙24

禮拜五拍賣

馬車　電獵　打鳥器

晉意師摩洋行

始創自同治十三年即一千八百七十四年

准於念四日五點一刻在本行拍賣白相[illegible]電氣車馬車電汽船電氣[illegible]踏車鳥鑵獵狗等貨不計此佈

晉意師摩洋行啓

丙13

虎件洋行

禮拜五拍賣

稍漬水門汀

准於本月念四日下午三點鐘在虹口兆豐路第七號提成本棧內拍賣稍漬水門汀一百六十三桶拍後限即日現銀出清此佈

朱氏合族公鑒

吾族管理公產現擬改行公舉業經稟縣批准擇於本月念二日准兩點鐘集祠公舉凡吾族人親到領票投筒季勿自悞

聲明

法界鎮餘破廠自改通記牌號後歸李乾孫一人獨辦並無別人合股情事如有在外招搖賒欠者概與小號無涉

李乾孫白

光緒三十四年

申報第貳張

十二月廿一日第二張

天下馳名廣東陳恒德堂秘製奇效耳聾九〇不靈還洋〇假冒甚多購者認明

聾耳聾天下第一奇方

耳聾一症皆因腎水下虧相火上炎或鬱火傷肝以致耳聾目昏視聽不靈總因心腎不交陰虧陽僭而其病原尤在氣虛血脈不能流通呼吸不能靈捷氣逆則虛火向上故有耳鳴耳聾耳脹耳痛言語不聞等症本堂存心利濟得祖傳奇方不惜工本秘製此丸專治一切耳內之症無論男女老少兩耳重聽雖二十年三十年老症服之立見奇功轉聾為聰補眞陰生津液攝納浮陽退除虛熱重者二大盒斷根輕者一大盒包愈妙在神淸氣爽身強體健永無復聾之患眞治耳聾之天下第一奇藥也盡言欺人罪我惟天每大盒四元中盒二元小盒一元均無折扣〇外埠願購者信力自給〇分設上海英大馬路萬康醫圖對門德仁里內石庫門廣東陳恒德堂謹白 Z 0609

上海俱樂部有限公司招租廣告

本公司自本月十一日接盤商品陳列所改為上海俱樂部現擬內設電戲文書灘簧髦兒戲中東西酒肆茶館以及各項特色無美不備略仿東西各國俱樂部辦法實中國第一文明之舉而力足以振興市面准於宣統元年元月元日開幕本公司內樓上樓下房舍甚夥凡有願在本公司內開設各商號者請速蒞至本公司事務所面訂一切格外公道以本月二十五日截止幸勿交臂失之

法大馬路上海俱樂部事務所謹啓 Z 0612

鏡面散

有移山拔鼎之能力　世襲雲騎尉浙江方鈞叩

鄙人在春間購得尊製雙料鏡面散一料如法擦搽不出一月果然將十餘年烟容斑點一洗而盡用餘之藥敝友譚去搽雀斑用未二旬已去大半藥已用罄大有一日不可無此君之嘅今由郵匯上洋三元請發一料原班帶回以便敝友雀斑早去一日矣　貴主人心存濟世鏡面散製煉得宜確有移山拔鼎之能力令人感佩無涯（下略）浙江杭州大井巷朱公嗣對門江蘇候補道方鈞叩八月二十一日自杭郵局發人壽醫藥室開在上海盆湯弄新橋南堍北無錫路卽北新街石庫門內▲售價每瓶洋二角五分每洋五瓶雙料用羊脂珠粉每瓶洋半元每料六瓶洋二元五角〇仿冒甚多購者認明地址各省分售肯價一律 Z 0614

包愈立止遺精聖藥

京都天寶齋〇始創遺精奇藥〇惟我功效神速〇數服之後〇從此安康〇凡購此藥認明必愈眞方

人得安康全賴精神充足若患遺精則身子困憊百病叢生自顧不暇安能擔當世事乎貧窮之力之人若患此症難於工作不能顧及妻孥其害益不堪言察其病原以在思慮過度或恣意縱慾若不設法醫治即成癱瘓之症不但耗精而且喪元攸關市上出售者非對症之藥因而毫無效驗本藥局主人廿餘年秘製一種遺精妙藥名曰純陽遺精必愈丸乃家傳經驗眞方加工精製效驗久著神妙無匹誠乃遺精眞藥患此之人宜早購服以免斷嗣續成癱癈之後悔也且藥性和平製法精良專治男子遺精滑精有夢無夢無論新起久遠見色流精以及精薄精寒等症數服之後奇功立見凡世人之患遺精病而欲講究衛生種子者幸勿失之交臂也外貼遺精膏取效更速每盒洋一元每料六盒洋五元每張洋七角　京都天寶齋〇分設上海二馬路西鼎新里石庫門內便是 Z 5933

新印五彩特色◉衆神全圖

加市挨袪每軸大洋一元五角　上海集成圖書公司啓　戊 0204

辦香廬　崔氏半夏老店始創　留心混冒

崔氏瓣香廬總發行所〇認明牌號宝懸上海告示混冒甚多格外注意如由民局購辦必須郵局先發一函關照

〇崔製消痰半夏乃本廬崔宗武曠雲氏始創行世自
〇發行以來寰地球中外各國莫不同聲贊美有口皆
〇碑若咳嗽痰喘咯血痰飲等症百藥不能奏效者只
〇要身體未價服後立慶起死回生天下愈後謝函並
〇將原來郵局圖記民局木章之信封一并裝訂成冊
〇留之案頭俾惠顧者信手披閱以存其眞不意無
〇人惡習凡是馳名之物必然巧借名目仿造欺人害

之實堪痛恨近因屢接中外各埠來書縷述誤購偽藥每每東之高閣云云但念天地之大尙不能使毒蛇猛虎盡成瑞鳳祥麟何況混上偽藥亂眞小人慣技也耶伏願中外采藥君子認明崔氏瓣香廬牌號在根德里內室懸上海縣正堂李嚴禁偽藥告示藥盒包上有紅等品方是的眞始創服後如無功效非惟甘受重罰並任憑登報痛毀名譽本廬當敬受不辭茲恐治症尙有未悉之處特再詳明如左

勞七傷諸虛百損　房勞過度破金見紅　老年痰中少年痰厥　文武痴顛猪羊癇病　因咳遺精久咳不愈　哮喘氣急痰壅聲嘶　乾咳五癆痰久咳成癆　嗜烟傷肺病後肺虛　痰迷心竅舉止失常　久咳失音氣虛多痰　肺痨腥痰咳傷肺液　各種痰飲各種咳嗽治症甚繁

不及種載如患以上諸症輕者一盒即愈十分危重者至多一料包可斷絕根株保不復發本十人實事求是精益求精濟世情殷愛人如己區區苦衷伏維公鑒大盒洋二元四角小盒洋一元二角每料六大盒洋十三元二角各省經理另有冰章

上海盆湯衙新橋南堍香店轉灣約十家根德里內瓣香廬總發行所崔宗武曠雲氏啓

此丸乃壯陽廣嗣第一妙藥專治陽痿不舉或易舉易洩艱於子息妙在服丸後有外塗藥以輔之能得十分效果

培元極品眉壽廣嗣丸

與別樣藥料大不相同試舉一端即可知其優劣蓋別藥力量淺薄故至少須服三錢方能有濟此丸每次僅服兩小粒計重不過數釐每日服三次統計不過一二分奇在服後不知不覺自然身體強壯日見功效即使偶服一二日亦有不測之功如能久服數十天更顯非常之效勿歎年衰力盡定能跳勇而登奚憂任重材輕正可及鋒而試歷經試驗四海馳名願世之乏嗣者試服之自能深信其益矣每瓶二元半大瓶五元連外塗藥仁智里十三衙括打樂房白 Z 6018

俞曲園全集出現廣告

德淸俞曲園先生學問文章名播中外其生平著述隨時刊布每一編出海內外讀者爭以先覩爲快自去秋歸道山身後遺著若干種現亦悉付剞劂共計全書一百六十冊定價洋二十元欲窺是書全豹者請速臨購取可也

發售處◉蘇州掃葉山房◉上海掃葉山房◉山東官書局◉天津文美齋◉廣東文盛書局◉杭州知新書局◉北京琉璃廠各書肆 Z 6091

接要新聞

西報譯要

⊙外人妄談北京朝局　字林報載十九日北京電云中政府近日發布之政策足使此間外人咸棄其往昔之信任并恐滿人組成不穩當之朝局云

⊙中政府調回唐紹怡　又載同日北京電云中政府現已電促赴美專使大臣唐紹怡從速離美據傳中政府因美國關於袁世凱開缺一事所持之態度頗滋不悅故有此舉　按此說亦非實情

⊙河南雜誌發行人被控　又載同日東京電云東京現有某裁判員控告中國革命黨河南雜誌社發行人因其刊登激烈之文件

⊙安奉鐵路測量路線　又載同日東京電云安奉鐵路今日已開始測量路線以便重築

⊙中英西藏之勢力　又載十八日倫敦電云著名瑞典探險家赫丁博士現已行抵莫斯科有瑞典報代表晉謁赫博士據稱英人於西藏所處之地位其情形已不及揚赫斯本遠征隊抵拉薩爾之優美中國在西藏之勢力現已逐漸伸張云

分類新聞

政界

赤峰縣改升道州　天津　○直督楊蓮帥會同熱河都統廷杰片奏略謂熱河赤峰縣知縣升改為赤峰直隸州知州兼轄新設之開魯林西兩縣並聲明佐治各缺俟妥籌辦理等因奏奉俞允欽遵在案茲查該州所屬之烏丹城在州治之東北一百八十里東連開魯西接林西為來往通衢一切遞文解犯均以該城為適中之地亟應扼要設官以資佐理赤峰縣原有分防大廟縣丞一缺擬將該縣丞改升為赤峰直隸州州判移駐烏丹而大廟地方亦該州扼要之區擬設巡檢一員分防駐紮於地方實有裨益至汛地如何劃分權限如何訂定以及廉俸役食津貼銀數一切未盡事宜均俟命下之日分別酌擬奏咨辦理

商礦局改編分科委辦情形　浙江　○浙省商礦局總辦湯味梅觀察日前具詳撫憲略云奉發勸業道官制第十八條各省原設商礦局應歸該道管理查職局開辦之時實屬因陋就簡職道自六月接辦以後清釐檔冊所有辦事規則仍前簡陋本司道悉心籌畫因照館章分設六科改訂章程派員遵守以便振興實業規畫變通為將來改設勸業道之基礎除提調一員仍以官書局提調請補台州府劉守兼充嗣後駐局坐辦應請憲台札委查有正任於潛縣王廷樑[illegible]以派充總務科科長兼統計所科員候補巡檢施濟派充文牘所科員從九曹壽松派充會計所科員鹽大使石紹文派充收發所科員鹽大使吳雁聲派充農務科調查所科員畢業生劉世恩派充測繪所科員巡檢熊振飛派充工務科調查所科員從九錢型派充商務科調查所科員府照磨張衡派充礦務科調查所科員附貢生阮尙珍派充郵傳科調查所科員

交涉

泰安撞沉戲船案之糾葛　廣東　○瓊華玉戲船被英輪泰安撞沉一案迭紀前報現戲班司事李亨等以慘遭沉斃難任諉卸稟奉粵督批示云此案現據英總領事照稱已電致本國駐上海按察司來粵密訊據呈前情仰廣東勸業道飭俟英國按察司到時即携齊人證前赴英領事署聽候質訊辦結

軍界

擒斬匪黨百餘名之捷報　廣東　○粵督近接潯州府志守電稱初七八等日率帶巡防隊在平南縣屬圍捕匪犯與大幫匪黨相遇鏖戰兩日夜窮追數十里擒斬匪黨至百餘名之多首惡已殲除殆盡惟陳琢三尙在逃未獲已移行各屬嚴緝矣

張督嚴辦龍門勇棚被刦案　廣東　○龍門同耆堂勇廠被刦該縣具稟到省張督大怒立即札飭臬司辦理略云營勇為捕匪而設乃勇棚被攻搶鎗斃勇實駭聽聞龍門北門外同耆堂紮勇棚人亦屬不少如果弁勇並不私離照章派勇在廠外站立瞭望何至匪徒如入無人之境案核情形恐係弁勇半多外出閒游僅留現被傷斃之勇夫在廠看守哨弁荷雲衢帶勇赴路溪已形空虛何以哨長羅貴麟又復到縣署點勇顯係事後卸飾以為諉過地步營隊損威召侮莫此為甚該管各官均難辭咎應將統帶康參將記大過二次管帶王開桂哨弁荷雲衢均摘去頂戴各記大過三次哨長羅貴麟即行撤革重責軍棍將所失鎗枝子彈照價分賠一面將此股匪徒趕緊搜剿淨盡倘敢遷延玩誤定即一併撤參至除營裁減後各屬均有巡勇以為巡緝彈壓看守之用該縣防勇四棚竟以二棚分紮文武衙署任令城外空虛實屬誤事縣署分紮防營可見巡勇並未募足武衙亦紮防營更屬擁兵自衛言之可恨潘令並應記大過二次刻日將文武兩署所紮哨勇悉數調出城外擇要扼紮認眞巡緝潘令應將巡勇照額募足缺額缺餉軍法具在勿謂言之不預查各屬巡勇以縣分之大小定名數之多寡昨准李提督來咨訪有一二縣竟不招募一名餉項全行侵蝕請以後由文武互相箝制以杜弊端當經照准移行遵照現証以龍門之事所言益覺不虛更恐各牧令之蹈此弊者不一而足此項新餉為歲支一大宗如令各縣侵吞入己不如將巡勇概行裁撤出餉項添募防營較為有濟應由該處會同善後局體察情形通盤籌劃核議詳辦巡防勇廠應派在外站立瞭望前經訂定章程通飭遵照該處應再移行各營嚴予責成並通飭各屬以後不准在城內駐紮防營及看守衙署監獄等事一面密派幹員馳往龍門確查此次失事究係是何情

形現匪勢趨重何處康參將到縣勸辦能否得手並將該縣巡勇切實點報究竟缺少幾名是否全不招募據實禀復核辦

鄂督面斥管帶之强項 武昌 ○湖北陸軍警察學堂未成隊之前各學兵按月均有津貼銀三兩既成隊之後每名亦僅給餉銀六兩日前督練公所以該學兵等均已卒業成隊所領津貼應行停止爰札飭該管帶鮑佑卿遊戎將津貼停止詎鮑意大爲不然竟電禀張中堂謂頃奉督練公所敎練處札將陸軍警察學堂津貼等項一併裁去惟該學堂實由堂憲舉辦仍懇裁度數日未得覆電鮑遂詣見陳小帥面禀此事堅求暫勿裁停津貼語尙未終小帥即斥之曰你亦太欺我該管帶乃惶恐不語

查明武員履歷不符 寧波 ○鎭海協營參將胡青藩禀覆浙撫略謂奉札查明千總陳永德履歷參將細加查訪僉稱永德現在之母乃是生母隨即邀詢伊胞叔勸休千總陳聚雲據稱胞兄聚林原配吳氏無出而亡現存之嫂亦係吳氏乃伊兄由太平任內續娶而來生三子次三均歿惟長子永德獨存是實等語旋復飭傳陳永德面詢以爾生母明明尙在履歷內何以載父母俱歿之字樣永德無詞可對祇唯唯求恩而已伏思父母生歿關係重大在永德冒險而行無非規避希圖升拔地步人非禽獸何忍出此忘恩背義罔顧天倫莫此爲甚應即先行革職爲無母者戒

學務

頒給體育會員證書 蘇州 ○蘇商體育會以舊班操員已屆四學期新班操員已屆兩學期照章應給力學證書當經商會總理定於十九日給發是日由魏教習率領全體操員持鎗排隊到會先由金君彭年宣言現處商戰世界商人與國家有密切之關係切不可自放權利次楊君廷棟宣言商人須自重其資格要實有國家之思想次由潘君承鍔宣言商民須有國家之思想尤不可有世界進取之思想均洋洋千萬言聽者動容末由尤總理鼎孚頒發證書計二年級鄒宗淇等十八名一年級錢士楲等十七名其二年級最優等鄒宗淇張鏞聲陸錫疇華允治劉棟華湯煥之六人各給獎銀表一只以資策勵

浙省女子師範生畢業 浙江 ○浙省銀洞橋女師範學堂現屆第一次畢業附屬小學第三次畢業均自初六日起十一日止逐日由提學使派員會考師範學生沈飛因患病未考此外計十三人其附屬小學高等十一人初等二十五人均經試驗成績頗爲可觀各科試卷除初等外均由鄭總理送請提學使鑒定發下准於二十日行給憑禮

銷燬未立案之文憑 武昌 ○鄂省四川旅學附設之官話字母學堂係陶某所組織於今秋開辦時曾禀請學署督院立案均奉批駁茲該堂頭班師範生畢業陶竟擅發文憑其憑中揑稱禀准督部堂及提學使備案等語現被學務公所查知以其荒謬妄爲當飭視學員前往該堂勒令將文憑銷燬以昭愼重

清華女學校行畢業式 松江 ○松城清華女校本屆年假舉行初等科四年生畢業式由視學員陳菊生君親授文憑是日陳列各生成績品以便來賓流覽畢業者共十三名 夏冰權 陳若雲 陳兆芳 王明瑗 顧端才 顧式昭 陸品金 夏惟俠 周震華 顧秀娟 馮雅芬 孫葆眞 夏建統

禀設鄉學 浙江 ○錢塘生員周冕等擬設立鄉學俾鄉村子弟皆可就學以期敎育普及並擬於周家浦白渇表家浦等鎭如灰石柴竹木等貨每千捐錢十文買戶賣戶各半抽提作爲常年經費等情具禀錢塘縣懇請立案奉批是否與行戶人等均已會商允洽學堂基址設在何處學生擬招幾人如何定章着先取具行商切結明白另禀核奪

盛湖公學畢業 蘇州 ○盛湖公學舉行第二次高等小學畢業呈請提學司核准批飭吳江縣李企龍大令會同敎育會會長金松岑莅校分門考試於十五日考畢計列最優等二人徐兆林張德煒優等二人楊斯慶洪兆鑣

實業

津浦鐵路督辦過漢 漢口 ○津浦鐵路督辦大臣呂海寰前在浦口舉行開工禮茲已事畢於日昨乘江寬輪船抵漢在迎賓江館小住不日即往京度歲

咨請提倡銀行營業 廣東 ○農工商部以銀行則例及註册辦法通咨遵照已屆數月而遵辦者鮮現特將情咨粵廣爲提倡勸導略謂銀行與商務實業工藝均有密切關係足以通商家之聲氣整金融之機關既能廣設則不至受外人之抑制用款收款操縱在已不致受人盤剝且一切組織均有規制既有查帳之稽核復有董事之公議股東權限分明非如銀號錢莊等經理人之可以把持專擅挪用虧空視爲固然股東亦不能過問其相去實有霄壤之別自應廣爲提倡推廣以挽利權

議定試種植物辦法 廣東 ○粵省勸業道陳觀察前請農師勘定合宜地方開辦農事試驗場等情已誌前報茲悉已議定辦法一面電購美國米麥包粟粮食種子及葡蒲無花菓無核橙各種栽種本國所出土產亦擬分別配種參以新法觀其成效孰先孰後究以何項爲宜現查得南海縣屬貝底水所產油黏素稱佳種自應購種配種昨已函請該縣代購種子三百斤以便試種

農工商局催解地價 蘇州 ○蘇省農工商局昨特照會勘丈公所略謂城外沿鐵道馬路地基前經本局詳奉督撫批准分別勘丈當經照請貴紳董設立勘丈公所辦理在案自正月二十日開辦起截至本月初十日止約近十一個月已丈各地歷經貴紳董造册呈局給照者計已十次惟所收地價祗准解過第一批洋二百元現在本局需用浩繁待款孔殷應請將已收地價查照歷次册報悉數造册繳局俾資濟用

咨送桂礦免稅專照 廣東 ○粵督現准廣西巡撫咨稱竊照廣西礦產前經本部院奏准免征出井出口稅五年自光緒三十四年七月初十日奉旨之日起扣足五年期滿再行征收除本省商民開採礦產應給免稅執照由統稅總局頒發外所有富賀官礦局所出礦產應由本部院衙門特發免稅專照以便運銷而杜影射除製就三聯免稅專照蓋用關防札發該局隨時塡用合將照樣咨送查照

浦城開礦之糾葛 福州 ○建寧府浦城縣向有礦苗前月初旬有林有慶何履亨二人由省帶來鍋鑪及各種器具計二小船並開礦工師

到浦城縣稟稱創設開元公司除稟督憲礦務局外請縣保護等語經商學界調查確實林爲美孚洋行經理賀爲永昌洋行經理此次來浦開礦難保非外人所使當將此情面稟陳邑尊已蒙將林賀稟詞批駁乃林等竟率工師前赴礦山開採該山名板源坑有銀鉛礦離城六十里在洋溪尾村左近山主劉馨廷及商學兩界即日開會集議以閩礦業經稟官奏派胡紳子春總理在案今林等既無胡紳及省憲公文顯係私採遂分電省中商學會農工商局請協力籌阻數日後開元公司亦得省中公司來電暫時停工因派人先將礦苗運省林何二人現仍逗留浦城並未回省

雜記

處決逆犯宣文海 浙江 ○逆犯宣文海拿獲已經多日茲悉昨日恭請王命將該犯處決由臬司啓廉訪率同杭府仁錢兩縣到場監斬該犯出獄即大哭沿途大叫大老爺救我身臨法場尙號啕不已觀者均憐其愚而怒其忍劊役請示應否將首級號令各官互商以此案知者甚衆遂令毋庸號令

小輪沉沒溺斃多命 漢口 ○往來湘漢之某小輪日昨由漢開往長沙等埠行至城陵磯因裝客過多火艙進水致令船沉沒搭客一百餘人悉數溺斃聞該輪係某洋行租與某商開行僅數次即遭此險其租金須照原輪賠償云

海豐警兵毆斃平民之風潮 廣東 ○近聞海豐縣城突有警兵毆斃平民以致人心鼎沸該縣許令與碣石潘鎭適往汕尾辦理鹽斤加價事聞耗立卽馳回縣城彈壓幸卽解散被毆致斃之民係范詠由官驗明後卽將警長馬遂良及警兵馬劉林趙拘案收押訊辦至因何起釁尙未探悉

粵省械鬥案何多 廣東 ○順德白藤鄉黃胡二姓械鬥焚殺甚慘由水提李直繩軍門親往查辦已紀前報茲聞李軍門已於十一日乘座兵輪馳抵該鄉駐箚猪頭山其若何嚴辦善後現尙未悉聞潮連芝山陳姓因往幫助白藤海邊陳姓守村後聞官兵已到卽將軍火用船載回本村被官兵將該軍火獲住多有寫明芝山陳姓防處字樣連日官兵到芝山圍捕拿獲多人幷封去祠堂兩間又聞此次胡黃鬥案附近馮吳黎廖程余等姓小村均被焚毀

又聞順德甘竹黃胡二姓因爭修築基圍起釁爭持不下業已稟官尙未判斷兩姓人現又枕戈以待大有不鬥不休之勢果爾則白藤黃胡之風潮未息而甘竹黃胡之爭鬥又起何粵人嗜鬥之多耶

錢商投案備質 蘇州 ○蘇垣仁和等莊因江陰濟善公典呑欠欵項三萬餘金墊奉撫藩飭府提省訊究並經瑞方伯將典夥直州判洪韶參革在案茲悉該莊職商龐延祚等到府投案備質並稟請何太尊速卽提省質訊以期水落石出庶不至欵項無着也

佛山鄉民毀局案之斷結 廣東 ○南海縣委員朱令審判佛山拆毀警局一案其判語曰迭訊該妖僧合掌念佛默不一語陳杜臣陳亞遠及陳何氏等七名均稱何人爲首滋事拆毀警局概不知情查左道惑人顯干例禁該僧前在張槎鄉書符念咒蠱惑鄉愚致使無賴乘機擾利視爲奇貨處以肩牌示衆實屬咎有應得陳杜臣陳亞遠等四名並不認有爲首滋鬧等情事難保非畏罪狡避陳何氏呂齋瑞所稱鳴鑼喊救及拆毀警局係何人爲首均不知道等語想亦恐干嚴究故涉含糊姑念鄉愚無知陳何氏呂齋瑞又係龍鍾老婦先予從寬省釋以免拖累梁亞銘莫亞照二名擬先札發五斗司枷號犯事地方示衆三日期滿查傳親屬交保約束陳杜臣陳亞遠二名有人指攻確鑿雖不承認應仍拘押聽候查明分別究釋該妖僧來自何處實係何寺僧人均屬無從問悉惟據鄉衆喧傳有係漢口甘露寺僧之說檢查該僧所携鉢具確有漢口甘露寺字樣擬卽將該僧遞解湖北漢陽縣就近查明發落無許逗留再滋事端究竟該僧前在張槎鄉據呂齋瑞供有陳姓不知名司祝招待是否卽陳杜臣陳亞遠抑或另有其人及此次鳴鑼喊救拆毀警局究係何鄉何人爲首擬一併札行五斗司密查嚴緝幷將訊供情形通稟列憲請示祗遵

籤捐副票暫停 湖北 ○湖北籤捐彩票所出副票銷場極旺而正票因之滯銷現該局總辦鄒觀察特稟請鄂督擬明春正月僅將正票發行副票暫停一月俟二月初再行開辦

開會勸繳商捐 漢口 ○漢口九九商捐刻已併歸籌金局辦理惟各商遵繳捐欵者甚少刻關道齊觀察特請商會總協理齊相琴汪炳生二君召集各商於十五日開會勸諭速繳以濟公用

文苑

江寧紳學界公祭安徽外事陳管帶彥龍文（程先甲譔）

維光緒三十有四年十二月壬子朔十二日癸亥寗垣紳士學子魏家驊仇繼恒程先甲等謹以清酌庶羞敬祭陳君之靈嗚呼疾猋碭厲林無勁柯雖彼松栝有摧厥阿怒濤潰薄蟄夜静鱗雖彼蚪螭不屈彌振齗齗陳君毅威莫當帶忠佩貞飲鋒齧鋩素志不奪大節以章嗟君韜鈐蹇焉未展遭離迍難思之彌惋早歲投筆掉首不反覃精孫吳抗希樂管雄長一隊誥誡愔愬轄領礮壘拊循嶬巍創襄段類疽吮吳起挾纊均溫投醪共旨絕少分甘淡肌澱髓明恥教戰斷安圉圉淠淠江州亂種條芽旭頓擢肉毅毅礪牙甘寢厝火婞鷙驕吝矧丁僨閻太湖之涯會垣俄空伺隙蹈瑕巨姦示憝在肘腋刁斗嗣號和門月匿蠕蠢排闥威脅詞迫君鉏厥凶冀幸洗革語聲未終頸血已赤湛湛江水長天一碧遺骸莫收英魂斯赫寇亂削平殄弔國殤同袍眉涕羣寮涫腸偏然遺孤麻衣呼搶魄言還填悲溢傷屬在學校莘莘冠裳敎忠厥質尙武迺綱式斯謚烈更敬維桑設位奠斝鍾阜在望靈其翔降歆此酒漿嗚呼哀哉尙饗

雜錄

乳兒之衛生（無錫丁福保）（續）

（二十）以牛乳入乳壜飲小兒時養育者欲試其加減宜用茶匙決不可以乳壜之吸口入養育者自己之口

（二一）壜中殘留乳汁宜棄之不可再用

（二二）酸物苦物不可以與小兒

（二三）乳兒之身體當十分清潔襁褓則於大小便時每度取換若不清潔則皮膚發赤而起炎症有害乳兒之發育

（二四）襁褓以木棉造作者爲宜毛織物則不宜

（二五）防脊臀等處之濕疹宜於其處撲花士林

（未完）

調胃止痛健身良藥

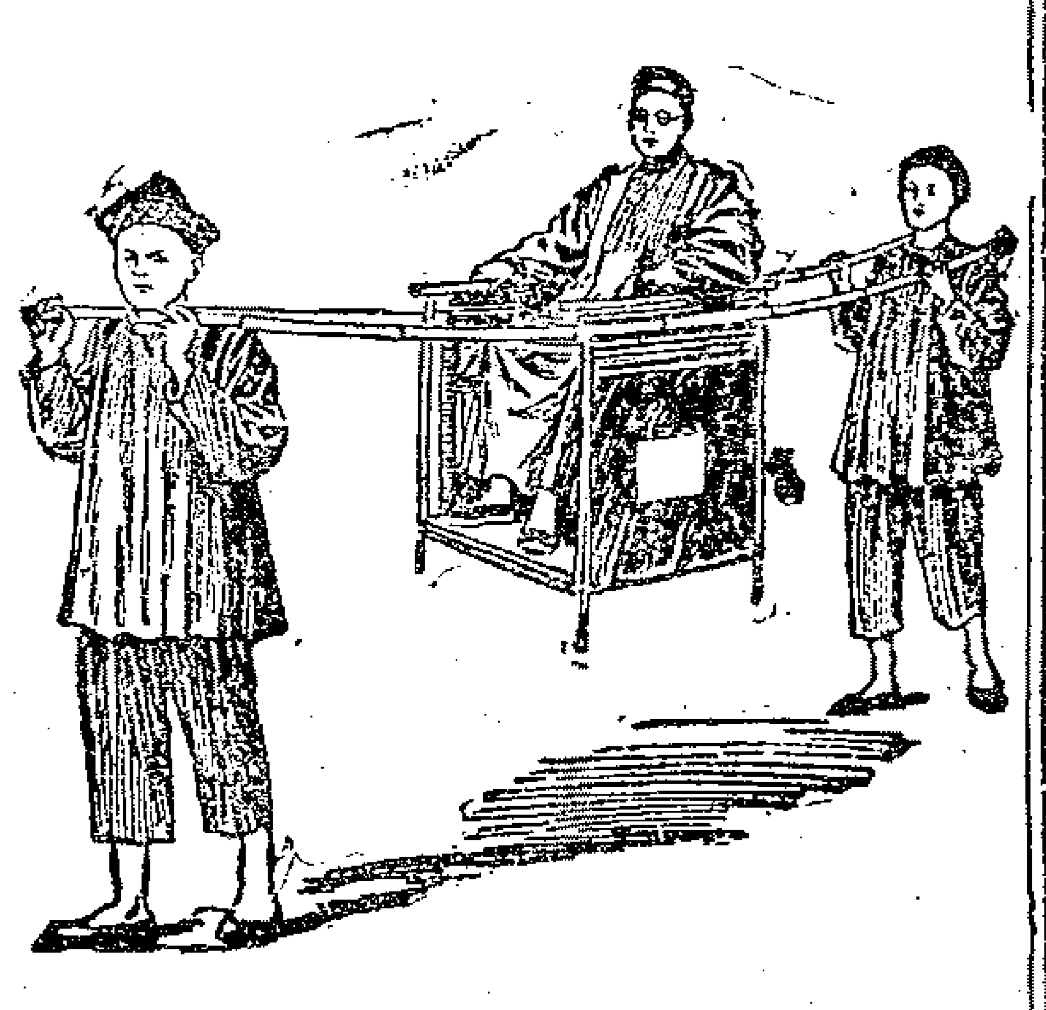

胃疾者鑒　致海范晃卿先生自述胃氣及頭痛之症爲韋廉士大醫生紅色補丸所醫治　胃部不正失其消化之功而令腸漸致受累百病因之發生矣即如　頭風疼痛　胃脝脹悶　大便閉結　飲食無味　頭目暈眩　夜不成寐　身體柔弱　四肢乏力等症皆由胃部失調所致也○每有人因受胃弱之苦而欲以瀉藥治之此誠恐揣用之法也蓋瀉藥雖能稍愈於一時究不能全愈其終身況多用瀉藥傷損元神削伐臟腑轉使一切消化之部皆爲軟弱○故最要之藥必須先調其胃使胃有新力能去其軟弱之阻礙又須滋補其血使血潔淨有力更生新血以健肌膚如此則全身消化部之筋絡自必活潑有力矣韋廉士大醫生紅色補丸爲清補之聖藥久已名馳大陸其治　胃不消化　肝經各病　肝汁不和　頭暈頭痛　胃口失調以及各種由胃而生之症莫不捷於影響試觀寧波鎮海縣監理會牧師范晃卿先生自述其情形可使中國同病之人咸知是丸之益焉茲將其保證書錄後云○余四年前曾患胃氣頭痛之症瞑不安寧脾胃虛弱消化之功甚劣雖食物少許亦必留胃每發時甚爲痛苦夜間常有數句鐘之久不能成寐自覺軟弱無力面色發黃頭痛難忍余爲此疾傳道之工時時停止未能盡職纏綿數載醫藥罔效後承友人指示韋廉士大醫生紅色補丸之功效遂立意試服纔及兩瓶即覺大有喜色至第三瓶則宿疾全消痛苦皆止身亦不覺軟弱從此睡夢安寧食量增進消化之功亦佳面容光澤轉色矣余疾之瘳可謂獨賴韋廉士大醫生紅色補丸之功也願登諸報以爲世告○韋廉士大醫生紅色補丸醫治數千萬如范君之病外而已名馳環球爲天下公認之聖藥可治　風濕骨痛　腎肉酸痛　背骨疼痛　筋絡刺痛　腸胃飽悶　氣血兩虧　諸虛百損　少年貪老　陽痿不舉　左癱右瘓　腳氣衝心　山林瘴氣　瘡疥瘢疹　皮膚諸症以及少壯婦女月信不調經來腹痛等症實爲濟世之眞藥也　中國各處藥局商店均有代售或直向上海九江路B字第八號韋廉士醫生藥局中國總發行處購買亦可價銀每六樽大洋八元　每一樽大洋一元五角　遠近郵費一律不取

大陸藥房秘製參茸芝朮海狗腎延壽丸方眞料足神效萬分故遠近試驗鳴謝之保證書案盈尺許足見其功力之大有口皆碑

有延壽廣嗣之奇功

本藥房獨得化學經驗眞方不惜工本重用海狗腎大梹人參血片鹿茸黃山野朮天生黨芝爲君佐以各種滋補妙品煞費去渣取其精液爲丸故藥少力多丸小力大專治陽痿不舉精衰無子見色即洩未交先洩夢遺滑精耳聾目花四肢無力面黃肌瘦諸虛百損五勞七傷等症其效如神最奇者久患陽痿之人一服此丸立能轉弱爲強精神百倍元陽壯健耐久不倦眞有出神入化之妙延壽廣嗣之功妙在藥性溫和不滯不燥而不賦連服一月百病不生精髓充滿冬天手足不冷夏日身體不熱故常服補命門安五臟壯筋骨益血氣烏鬚黑髮轉老還童屢試屢驗百發百中眞水火既濟之眞方却病延年種子之秘寶每瓶雙料二元每打十二瓶廿元單料減半如用雙料取效更速另有參茸芝朮海狗腎壯陽種子延壽酒大瓶四元小瓶二元功同丸而尤速如丸酒並用最妙

上海四馬路望平街口大陸藥房啓

廣東簽捐彩票公司

正月十八日開彩　本公司前屆經辦多年誠信相孚久爲中外士商許可茲復厚集資本奉　兩廣督憲批准承辦移咨各省及上海道憲一體通行在案每月開彩一次第十四會設額票一萬張每張價洋六元內有八千張分爲十則每則售洋六角有一千張分爲念則每則售洋三角又有一千張分爲四十則每張售洋一角半共大票一萬張其號碼係由第一號起至一萬一千號爲止以悅買主之雅意定於

頭彩二萬五千元

正月十八日在粵東省城西北關帝廟戲檯當衆開設票由　大憲派員監督以示大公其票額少而中彩多足饜彩君之雅興也其中彩紅票銀由廣東省城總公司兌交或由上海漢口廈門各分局及各分售處憑本總公司印出對號單爲准本公司紅票無印騎縫圖記者無本分局圖記之票無從查對未便代收恒豐公司駐滬分局上海老北門外新泰票行

眞正立止遺精第一良方

廣東彭壽堂　包愈遺精　立服立止　屢試屢驗　活人無算　廣東彭壽堂鋪分上海英租界棋盤街中市朝東門面交易

市上遺精諸藥絕少見效如欲一料服完即可全愈再服一料永不再遺者惟本堂所製陰陽八卦丹竟能如此靈驗此丹功用專補腎佐以固精益髓清心止夢安神利水之品使心腎兩交自然魂夢安而精竅固不論新舊遺精有夢無夢服之止遺發胖神妙莫測誠有水火既濟之功陰陽相生之義服久腎關緩健可以一索得男此無他精髓充盈故也惟此種眞方四海之內只本堂一家獨製服者念之每料四元中盒二元小盒一元外貼固精封臍膏尤妙每對一元二角

中國合眾保險公司遷移廣告

啓者本公司擇寫字樓准於本月十二日遷移至泗涇路第二號洋房此後諸公惠顧及所有來信均請逕向該處接洽恐未週知特此布告

信義儲蓄銀行緊要廣告三則

(甲)本銀行股息定於明年正月發給凡與股諸君請就近在各分行支取(乙)本行銀元票因分行衆多通行各處舟車往來攜帶最爲便用(丙)本行五年定期存款因息大難放今定於年底截止凡年前來存仍照一分行息自明年正月起長年存款至多八釐另有詳細章程請到行取閱可也此佈

專治哮喘氣急百試百驗

上海棋盤街廣東彭壽堂獨秘哮喘氣急斷根丹功力神速立可當場試驗治愈者不下千萬人矣○立止哮喘洋金花每匣一角雙料二角

哮喘氣急方藥不知凡幾著雖皆自誇神妙然欲二粒服下立見奇功一瓶服完永不再發者不特絕未之見且絕未之聞本主人煞費苦心覓得一種力大効良方秘製哮喘氣急斷根丹不論新久哮喘氣促而逆元氣虧損久咳不愈痰塞肺喉臨汗或致失音吸烟人大便秘結等痨症只須此丹二粒吞下立刻氣平喘止痰消咳定胸膈寬暢其患若失一切頑痰悉從大便瀉盡是以永無氣喘痰咳等中輕者一瓶全愈重者三瓶斷根因此丸純是貴品煉成能以少勝多以奇制勝較尋常方藥大不相同凡醫藥不能見效及服各種藥水時愈時發者請速一試無不斷絕根株眞百發百患之仙品也每瓶一元每料六瓶五元小瓶六角順氣化痰凡大瓶一元小瓶二角半廣東彭壽堂鋪分上海棋盤街石庫牆門內

三馬路豫昌典滿貨出售

本莊冬盤滿出綢衣皮襖存貨甚多刻因市面清淡自行克己設擺尋售每兩大洋一元減價八折劃一不二誠信無欺如貨不合包退還洋謹此奉告在四馬路西首大新街口三萬昌對面轉角便是鼎和提莊啓

茂生保險公司謹啓

本行向在英國列佛波創辦皇后火險公司計有六十餘年自分設上海三馬路以來歷有年所凡經理保險一切事宜務須公正保賠從廉遇險克己設遇不測賠償迅速故素爲中外紳商所信從今因舊址翻造房屋遷移於四川路第五十三號江海關期後面照常經營如蒙賜顧欲保險者請至本帳房接洽可也　經理　姜桂生謹啓

大北行彈花廣告

本行開設上海盆湯衖橋北堍已歷有年專售各種機器機油花車皮棍紗廠所用各屬品物一應俱全今由外洋運到大號彈花機器自彈上白二白各種棉花出貨甚速價廉物美零躉批發格外克己外埠訂定限期不悞倘欲代彈面議可也如蒙賜顧請臨小行此佈　電話三〇〇二

華安水火保險公司廣告

本公司火險資本規銀一百萬兩人壽資本五十萬兩聯絡團體維持公益為宗旨總公司設上海黃浦灘通商銀行樓上專保南北市房廠店鋪行號貨物家具器件等項火險并保華人壽險南洋各島及沿江海各口岸內地均設分公司倘遇意外賠款異常迅速如蒙 仕商賜顧請至本公司 總董朱葆三 總理沈仲禮 司理洪文廷蔡寄梅同啓

乙6014

綸成彩綢公司廣告

謹啓者本公司因綢緞各號公禁借彩是以創設彩綢公司辦存原正各色鮮豔彩綢以供 仕宦紳商婚嫁慶弔等事租用租價特別從廉欲租用者必須向北市綢緞號出立憑票連帶租資本公司方可照付如無憑票須付押租所有借還日期與租價押租等款一切另有詳細章程可向本公司取閱特此奉 聞 寄寓綺燕綢莊 上海二馬路綸成彩綢有限公司啓

乙6011

公禁借彩

謹啓者敝同業借彩一端明虧暗耗諸難盡言會於壬寅年公議禁借早邀 公鑒旋因日久玩生又復強禁約年復一年愈借愈多推原其故良因彼時僅議止借而未議及應 紳商需用之便所致也顧邇來值商界不易之秋淵那歟機本埠傳染先後要求增價雖經勉允妥貼而所加實已倍蓰以致成本愈昂折耗尤鉅若再隱痛不顧勉力承敬此中之虧耗實有不堪設想不得已邀集同業一再研究求其兩便以企公益適有綸成貨彩公司發起於北市綢業爰此略附驥尾併力合辦既可免敝同業難言之苦衷又可得 貴紳商喜慶之費用一舉而兩善備焉茲於十二月朔日起嚴定罰規概不私借統希 亮鑒特此布 聞 綸綢公所北市綢業 九章 九和 南天成 嘉綸 北天成 大綸 裕綸等同啓

乙6012

痔瘡內服靈丹　痔瘡外搽妙藥

廣東彭壽堂獨秘珍珠熊膽人參蘆三十六種化痔丸每匣雙料二元單料一元如用雙料取效更速外搽消痔散可保永遠不發一試便知

此丸能治二十六種痔瘡無論生管成漏破孔穿腸臟血淋漓痛不可忍服之立刻止痛消管生肌四圍連根脫落完好如初妙在攻補並進故愈後非但不發且身體轉弱為強凡醫藥不能見效速服三盒無不全愈也

雖十年廿年之痔一經搽上其患若失倘內痔外搽不過數日除根屢試屢效每瓶一元雙料二元大瓶加倍

痔瘡雖使內消然得妙藥外治更可永絕本堂創製眞熊膽珍珠消痔散專治一切外痔搽之立刻止痛消管除痔清血止膿

廣東彭壽堂鋪分上海英租界棋盤街中市朝東門面交易

乙5913

寄園成記烟膏批發廣告

本號開設老店北寄園在麥家圈南首已于今夏遵諭停歇所有粵市挑膏歸併在金隆街北謙和內售挑今亦奉 諭停歇本號即在西隔壁開設 專售挑膏仍名寄園老店牌號所有北謙和烟膏歸併一家門市售挑提選陳公大土精製清陳公膏價廉物美四遠馳名倘蒙 賜顧請至金隆街 北謙和西隔壁認明朝南門面寄園老牌店號貨眞價實以廣招徠恐未周知特此告白

乙6154

同安保險公司廣告

啓者本公司設申數年歷來辦事通融賠款迅速久已膾炙人口名譽素著惟現下訂章專保房屋及建造材料租銀等項如荷 惠顧 無不格外克己特副雅意至所自保下各處生財裝修衣箱貨式前經沓照退保今再展限俟至十二月二十日下午四句鐘為止作為 退清務望早日繳單收回退費俾清料葛倘或逾期設遇意外概與本公司無干特此聲明庶免後論

乙6226

再邦聚申會社木器同行廣告

吾業旅滬設店航海奔波本重利微暗虧迭見且因各房主及二房東者平日放棄權利任聽二房客及三房客延欠房租遞積三月竟以其木器生財指抵不顧其所有之生財木器乃係敝業出租之件移花接木嫁禍害人於敝業則大受虧損實出情理之外茲已公行議定延請業外之代表重整行規爰登廣告務望各房主及二房東推誠佈公切勿再予放棄權利任其延欠以清界限而敦和好是為切要

聚申會社同業 福泰 震泰 裕泰 福順 同順泰 震源泰 同福泰 福和 甬裕泰公啓

631

英商志大洋行廣告

謹啓本行創設以來靠內之所同欽今於十二月十二日遷移英界北京路F三號倘蒙士商 光顧毋不竭誠以 招徠及一切匯信各國電報等件均祈照遷該處特此聲明與益週知耳●敝行早年係雷爾登經理執事近因意氣不孚業已分手與今英正月一號起乃歸蜜爾登君接辦并此佈聞

甲25

廣製御方牛夏元福幼丹

凡購御方四十八製痰喘牛夏元等認明上海老垃圾橋貽德里錢靈蘭堂匣口有本監督醫員小影方眞

牛夏元自年康熙大將軍出征西藏兵丁觸瘴喘咳幸得此方治愈者數萬人凱奏朝廷復經○高宗純皇帝御定寶藏至先大夫入贊軍機亦患咳喘蒙○賜原方恭進四十八製服之賴以告痊十餘年來勞嗽吐血痰哮氣急之人得此險證者已難計算且此藥立可試驗者如與無病之人香服數錢任濕奔跑辦事不覺氣緊北京一帶稱為內府神行藥後曾虔製進呈○御賞冰壺沁體乾健行等匾額藏物神功自非市上一知半解之徒家本窮寒籍藥牟利祇有窮思極想登報招徠巧言誑世以誘病者而圖糊口可比第不知藥乃濟人之物非精誠督製虛懷研究關係病者之性命即自己兒孫之夭殤所以本局貲本雖巨而藥祇數種者皆因設局之初曾立盟誓非歷試有驗之藥不准出售所得纖頭悉充常年施捨善舉雖定界信托倘慮工師失實復請朱徐二醫生監料督製始臻善美於是名譽誠眞字信服

茲添騐方所 經附告於世 壽等疾均有神效 效未免去貴存濺 率是故也價洋小 後月進三服永 易價洋小盒一元 已歷試各症俱極 神效用特佈告○

牛夏元 專治男婦老少稱久痰咳嗽氣急勞咳吐血痰飲痰厥久瀉久痢傷風中風肝胃氣痛等症雖已危極閉脫如脈息未絕灌藥能咽者立可挽救價洋小瓶一元大瓶兩元四角此藥所最奇者服下不到一時其藥引病仍從大便而出不留腸胃無傷正氣且物少味甘小兒悅服

福幼丹 此方乃內廷秘寶製法極難藥料極貴專治小兒百病急驚痙厥肺風痰喘傷風寒熱咳嗆天哮痰閉中惡食積蟲積胎火胎

昔年在京施送靈驗異常後改製藥工人改名保赤丹設肆出售雖有小

以垂藥病不能同出 瓶五角大瓶一元 然半產之虞臨盆亦 一角大盒兩元五角

◎◎

祖傳驗方 女界丁壬錠 專治婦女經水參差或前或後帶下赤白倒經痛經血虛崩漏腰痠肝氣心胃脹痛停經乾血氣鬱產虛損以及漠塞子宮八脈內傷不能受孕者服此甚有奇效雖從未懷胎之人服之一月體臌融和

小兒健化 乳精粉 此藥係煉乳藥精華專為小兒調補先天保衛後天嬰孩百朝之後即宜將此粉逐漸和入米漿之內可以解毒能稀痘瘡永無痞積痰瀉等患如覺乳面黃速宜購服半月後立轉肥白價洋每瓶八角以上御賜頁方二種

上海老垃圾橋貽德里五弄三家嘉興錢靈蘭堂主人啓

○分銷處本埠南市同益里靈蘭分局 漢口河街聯噦洋行 又招商總局張房翁君 杭州叙兒巷時事報分館 盛澤益源綢莊

乙5867

年寄製起機器發售

本行專列大略如下○價格外便宜○機器鋼堅製固且輕小運用甚便○每架所爲特長一人運動不要氣力○樣形之粗細方圓隨意製出○每天製出甚多○本行特備樣子以及圖樣希貴客隨時○來得敝行賞識機器或賜函電付圖樣不取分文

高田商會

乙6091

匯豐銀行告白

啓者本行收足資本洋一千五百萬元公積英金值洋一千五百萬元又銀洋一千四百萬元共合洋二千九百萬元另議定備用股本洋一千五百萬元總行開設在香港分行在倫敦孟買者包帶恤亞孟買加爾各打古陸北福州德國漢口神戶長崎意陸伊羅法國呂宋紐約檳榔嶼西貢舊金山新加坡蘇拉巴亞天津北京橫濱其上海行與各商往來暫存本行之銀每日結帳者其息長年二釐半存至二十萬兩為止存一年者其息照長年四釐算存六個月者其息照長年三釐半存三個月者其息照長年二釐半算凡現下所執五釐息一年期存單滿期轉新單選仍照五釐息算代付本埠匯票並辦理銀行一切應辦事宜匯票可以匯至倫敦歐洲印度舊金山美國中國東洋等處大通商碼頭特此佈聞

光緒三十四年八月十九日

甲31

上海大藥房經售安利醫士化學補腎生精燕窩珍珠牛髓粉有回天再造之功九牛二虎之力○批發韋廉士大醫生紅色補丸 5318

補腎生精有九牛二虎之力

本醫士秘製燕窩珍珠牛髓粉力其大銷其效速其補更峻妙在性味甘美老少皆宜食因此大銷場日廣有口皆碑茲將種種奇功撮錄數則以告未經嘗試者○一奇在色慾過度之人服之五日即覺骨髓充滿手足輕健精水能緊增數倍之多極易試驗○一奇在面黃肌瘦之人服之五日必能轉紅潤服之半月必能身體加重十磅倘人未服粉之前擇一小影并磅體質有若干重待服粉五日將小影對照之則面色必轉爲紅潤服至半月稱身體再磅之定可加重十磅此功効之彰明較著者也○一老年虛弱者服二旬便精神煥發易事不倦步履如飛耳聰目明且四肢無骨節疼痛中風痰厥等患○一婦人經水不調或前或後或痛或冷白帶崩漏等症服之數日自然血足經調疾去體壯健待經淨三日則一索而得矣如能多服非特能生易產且氣血充足乳水必多而濃子女體質之強壯易養○一此粉小兒服之最易長成永無疳積驚癇諸患用以代乳較勝人乳十倍如七八歲小兒日與代點則智慧日增讀書不倦○一此粉中年人服之不論體之強弱立能飲食倍增身體愈健氣血調和百病不生凡心力過勞酒色過傷之人尤爲無上妙品○一此粉奏效之速確絕非特下各醫補品可及且四時宜服久不變味肥而不膩補而不燥潤而不滑主治元陽虧損陰虧耗精食少乏力面色枯瘦夢遺滑精咳嗽咯血頭暈眼花腎冷精稀小便無度見色即洩陽不堅久患女身弱乏嗣胎前產後各症以及病後之人元氣未復戒烟之人精力疲倦吃烟之人大便艱結老年之人氣急難臥等患無不藥效如神久服神完氣足老到壽強真有回天再造之功一試便知每盒一元每打十二盒十元

上海望平街大隆藥房啓 5899

[illegible]…萬元

第廿五會十二月廿二日開彩

本總局奉南洋大臣兩江總督部堂端　奏明辦理現發票三萬張每張十則售洋六元以八成派彩計中彩有四千零四十張之多較各省彩票爲優按月開彩由　南洋大臣委派大員公及公正紳商悉臨監視以昭大公現第四十九會十二月十六五十會十二月廿七先此布告俾早周知所有中式紅票憑本總局對號單實足兌洋　諸君定票請至上海南市大碼頭總特此布告本局外埠分局漢口昌盛廣炳記蘇州閶門內天燈街◎杭州分設在珠寶巷◎松江分在西門外◎南京府東大街◎湖南長沙永興街◎湖州北街中◎鎮江東塢山◎江南振捐公益彩票總局謹啓

乙 5205

湖北氈呢廠招股廣告

本廠憑根簿撥股單根簿不到須由經手接洽以免錯悞○特色一奏定機器材料免納稅釐成貨出廠祇完江漢關稅一道分銷別埠概免重徵辦事無官場習氣董事惟駐廠襄理庶務開支格外撙節一官本除撥地外實發銀二十萬兩已購機器建廠之用○章程一本廠建立湖北武昌省城係升任閣督部堂張定議設立奏　督部堂陳札委開辦總辦兼招商事宜學爲本國之利源塞外洋之漏卮起見廠用一切開支悉從撙節以仰體大憲振興商業之至意一本廠官本洋三十萬元商本洋三十萬元以符官商合辦本旨一商本作二千整股每股[illegible]每零股洋十元十零股作一整股凡經招之人無論整股零股與滿足五千元之數者扣銀一百五十元滿一萬元扣銀三百元以爲酬勞適此照計一商股本月初一日以後收洋[illegible]起息十五日以後收洋於十一月初一起息每年八釐周[illegible]後自有董事繼特未開工以前由總辦擔認每三期一律憑收條付給[illegible]底爲第一期每整股先收洋三十元來年二月底爲第二期再收洋三十元四月底爲第三期再收洋四十元零股照算一本廠[illegible]除利作十四股派官商派十股提存公積三股廠中各執二[illegible]八公派二股一本廠定名爲有限公司日後即須添本擬充如不經[illegible]呢禮和洋行包定每日限成五百碼今年駝絨羊毛價極相宜成本既[illegible]料能否免稅總稟請　督部堂咨商辦理[illegible]反注銷如股東轉售他人須隨時報明本廠換給新單其以股單抵押外人借款者本廠概不承認股單如有遺失或遭意外須請殷實體面人保證到廠登報廣告一個月無人干涉[illegible]舊單作廢換給新單報費自給

收股處　南京　巡警總局務源祥寶善泉兄　源陶哲仔兄盧潤之　安慶　潘臬署　蘇州　臬署古松堂興和　沈銘之兄　揚州　運署小瑯環　高寶山兄　鎮江　招商局　九江　道署　土稅局　杭州　來楊筱協　松江　[illegible]

嘉興　寶順興　楓涇　經資政第　烏鎮　張同順沈　吳豐泰徐　廣東　小昌　匯裕　連署　福建　招商局　河南　潘署　平湖　廣和祥　寧波　道署美利非　本埠　海利金店東方匯理銀行[illegible]

盤記棧泰安棧申報館中西藥房天順祥票號森元絲棧泰康祥絲棧永達仁絲棧德泰號嘉綸號古香室義生莊楊天祥珠號寶源公棧永裕號葉靜濤翁曾子安兄貝潤生兄

泉兄陳榮山兄顧調祥兄徐冠南兄朱蔭人兄陸幼堂兄李雪巖兄鄭業臣兄程旭東兄張少塘兄錢捐分銷局顧康里本寓

乙 6190

上海棋盤街廣東彭壽堂始創眞正參茸芝朮海狗精壯陽種子如意丸專治陽痿虛損立奏奇效○此丸純是精液煉成故丸小力大服少勝多

一補有十年之功

幸勿輕視○遠近賜顧認明彭壽堂牌號室懸上海縣禁止假冒告示爲記以免悞購

本草載海狗腎功能助陽益氣補腎生精治諸虛百損五勞七傷立奏奇効茲本堂提其精液配以滋補各藥煉成此丸功力更大用治高年陰虧陽痿少年斲伐過傷腎氣虧損精稀易洩四肢酸軟耳鳴眼花面黃肌瘦頭暈心悸夢遺滑精夜頻多吃烟人虛弱乏嗣等症最見捷效凡虛不受補極衰極弱之人一服此丸能變衰爲剛健反老弱爲少壯陽氣一旺自然身強力壯百病全消雖琴瑟屢調而精神倍旺神威奮發壯健絕倫若少年服之則根本愈固到老康健五臟百脈永無積弱之患豈特增壽益嗣而已哉久蒙公卿士庶極口嘉許咸推第一補品五十年來試驗無算皆得反虛作實轉弱爲強且藥性和而不燥滋而不膩均選王道補養諸品毫無霸烈燥熱等弊故丸雖小而力自大服雖少而功自倍以視市上各藥奚比擬是眞能以少許勝人多許者因此丸上能塡充髓海下則溫暖丹田中則化痰止咳健脾益精補先天不足之元氣培後天失陷之精神凡一料服完定可肌膚豐盈筋骨堅壯面目光潤鬚髮烏黑冬月手足不冷夏日身體不熱眞有水火既濟之功陰陽兩益之妙其功效之神更非仿冒各藥可及一試立分優劣每瓶二元雙料每料二十六元大瓶加倍單料減半○參茸芝朮海狗精壯陽種子如意酒功同丸而尤速如丸酒並用最妙大瓶四元小二元雙料加倍○外貼壯腎種子膏更妙更速每對二元四角眞海狗腎每條八元四鞭壯陽丸每兩三角婦科八寶血脈調經夢熊丹專治身虛乏之嗣月經不調白帶血崩子宮寒冷面黃肌瘦四肢酸痛等症立效如男婦並服則精足經調夢熊妙無匹每料八元郵票概作九折請寄匯票爲要上海棋盤街廣東彭壽堂啓

乙 5921

華俄道勝銀行告白

本銀行蒙　國家批准備足資本俄金六百萬羅卜合華銀六百萬兩總行現設俄京定於華歷光緒二十二年元旦在上海黃浦灘二十九號開設分行即在法界西銀行原底該行經收事件自元旦起歸本行接辦本行專作銀行應辦諸事本行備足資本俄金六百萬羅卜合華銀六百萬兩專作代客存款每日往來者按日計算及存至一年或半年者來行面議並作押款及零整匯票等事匯票可匯至各國大城及各商埠若匯至俄國亞爲利便

甲 6590

上海華通信益水火保險公司賠欵異常迅速

啓者小號設在蘇州閶門大馬路華歷本年十一月廿二夜失愼全店火燬素向華通信益水火保險公司保有火險元三千兩茲蒙照數照賠小號領欵之餘深感該公司之信義用特登報鳴謝並以告欲投保者該公司蘇州分行設在閶門內中市務蘇局內請與其經理張錦峯金麟書兩君接洽可也

日商東瀛雜貨號謹謝

乙 0690

分行保險

經理

明治火險　東京水險　日本火險　共同火險

茲將本行經理明治火險東京水險日本火險各公司數十餘年辦理妥協賠款迅速中外紳商深所共知毋庸再贅今有共同火險公司已歸本行經理專保華商市房廠棧貨物並公道諸公光顧請至外臨四馬路北四川路口四十九號門牌本樓房面議可也

三井洋行特白　乙3596

退密寓石路曲江里

課命

發造化機　定格局　無江湖訣　斷吉凶

常課一角　特課五角　批命五角　細批四元

乙0.0

(炸藥廣告)

茲有哥粒斯滿名廠炸藥專歸本行經理常有現貨存在上海甚合開山裂礦等用如欲購買者請至本行面議可也

上海甲33　怡和洋行白

(華章協鑒)

去臘底所押之紙尚欠尾我爲日已久登報後限三日內速來理清如香惟有將餘剩之貨變價出賣不足仍向尊處照補請勿自悞

大昌洋行啓　乙2968

斯登頭痛藥

頭痛即愈

啓者斯登醫生所製醫治頭痛藥極有靈效無論何補頭痛服此藥外面後數分鐘一併吞下其痛即愈全麵衣其性絲毫不毒此藥苦無妨得此藥者已知幾萬絕無毒於衛生年醫治有效者現分發各藥鋪代銷者請認明富蓋上有三角地招牌便是地方斯登公司啓　美國彌其剛

甲13

保家行廣告

啓者本行專保洋面水險創設最久所保之險如有不測無不立時賠償保費亦較他行公道如貴客處欲保水險者請至上海黃浦灘四馬路轉角第一層樓上向本行帳房羅君接洽可也

大琰蜜司署姆司

甲30

不愧毒門聖藥

今夏余道晉上海蒙至友不棄終日酒地花天初走長三么二纏繞士娼野妓不意處妓之毒染則甚易回里後小便稍有淋漓日久潰滿身紅斑陽物腫爛且浮毒過于妻子藥延不依幸購二馬路

謝

京都天寶齋毒門聖藥八寶化毒丹一料珠黃下痛散二瓶內服外敷不半月夫痛全好刻予飲水思源有意普傳奉勸爲客者土娼野妓切莫入鋼丹謝貴寶齋製藥果秘揚名萬里杭州服藥愈姚子氏敬錄

乙3633

今又新到

眞正獨了性藥酒 ● 哮喘洋金花露萬應如意油 ● 靈效玉樹神油 ● 疏風薄荷錠 肥兒疳積

大小頭等照相精巧快鏡頂好華司金雞納霜

糖 ● 上品花露水 ● 驗名三蛇瘧疾丸 ● 名目繁多不及細載

三茅閣橋北首老同慶堂藥房啓

乙2583

廣東仙壽齋

各省馳名

興陽種子丸

此丸人參鹿茸海狗腎黑驢配合君臣各藥用治男子腎虛精冷陽事不舉氣虛血弱體備神疲夜夢遺精艱於嗣續因不廣功迅速誠與陽之妙品種子之靈丹也每罐一元興陽種子酒每瓶一元中瓶五角八參再造丸每粒一元加料五角雙料二角五分舖在上洋英二馬路畫錦里興讓口請認鐵拐李爲記

乙7984

賞格

前在古渝裘珍會遺失紅緞兩面繡麻姑仙門一雙一條百子圖一幅如有人撿得者請送至莞件洋行巴先生收洋下當面重謝決不食言希望勿疑特此佈聞

莞件洋行巴啓　乙2874

告白

啓者本館並分枝杭州清河坊蘇州閶門中市各貨俱由上海老店寄去發售如欲寶俱現銀交易並無賒欠分號司事人亦無擔保之權倘有與人賒借及屬認錢等貨物一切來往概與惟經手是問此等不分號無涉特此聲明

廣東上海鹿芝館老店啓

乙3883

榮泰洋行告白

本行自一千八百八十二年開設辦理外洋進口各貨並經理英國牛筋公司及打播吸塵機器公司各項貨物貴客賜顧請至江西路福州路轉角本行內面議可也

甲702

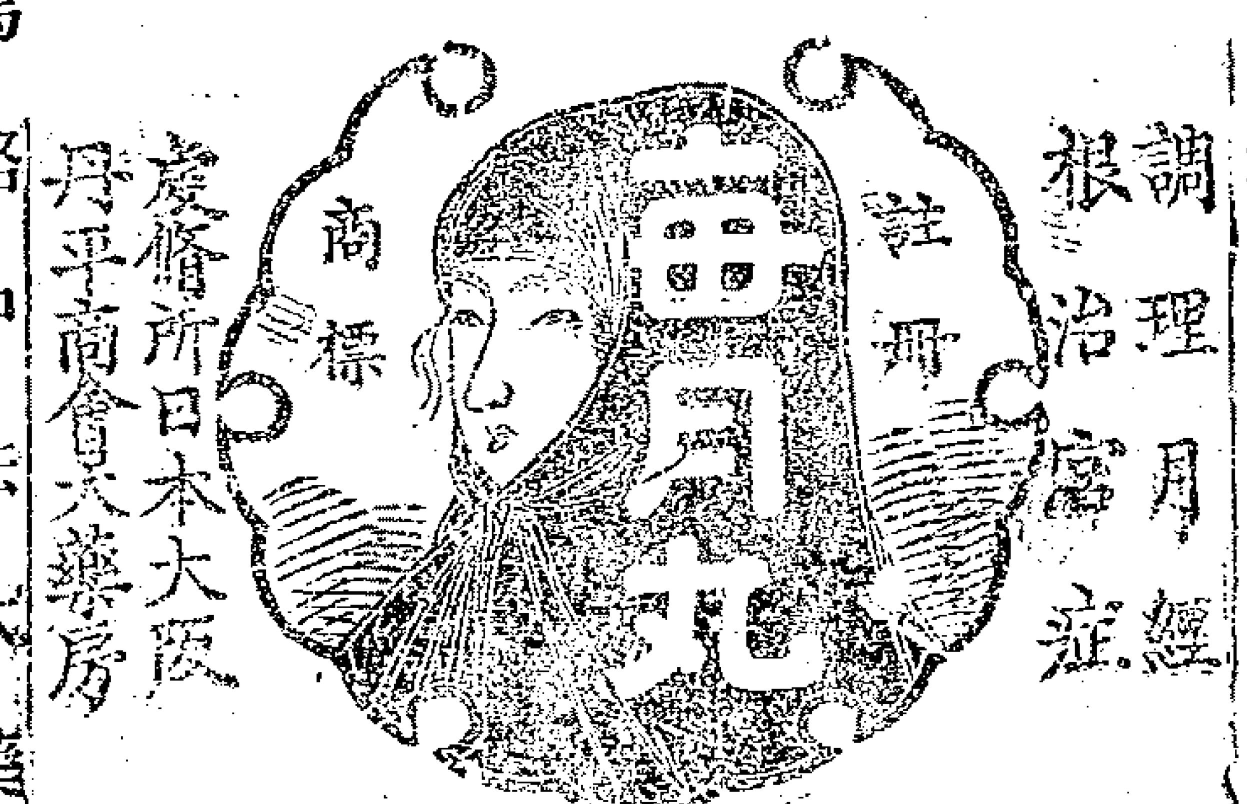

調理月經
根治帶症

MEDICINE FOR FEMALE MONTHLY IRREGULARITIES

河南路東亞公司書藥局
虹口濟生堂大藥房
三馬路中法大藥房
並各大藥房均有寄售

5542

喇司務士

南京路五百六十六號瑞祥茶號隔壁

晶 SHANGHAI 洋行

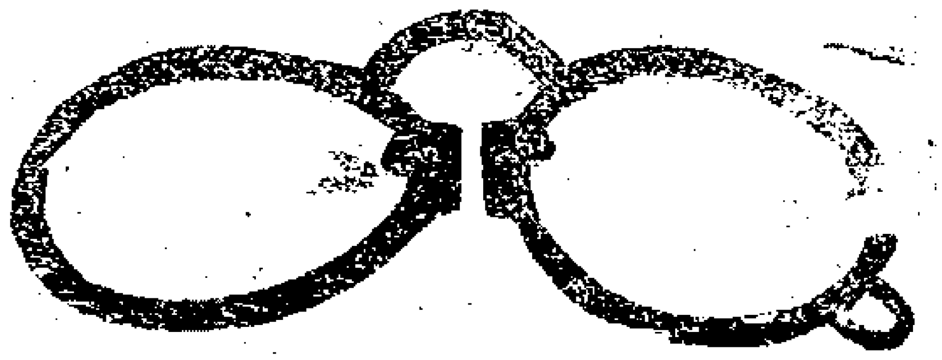

新到之貨接尋常出售之價減半凡近視遠觀及老光各種眼鏡皆備至於遠近兩光並而爲一以強目力之眼鏡及保眼光之鏡均備如有躉批者本行特備批發價單以惠批發

上海大馬路五百六十六號晶明洋行謹啓

(警船告示)

大清洛口巡工司載爲茲查甌海關稅務司所屬界內冬瓜山西角地方創設鋼質燈塔一座合將其形勢開列於左計開一溫州府瑞安縣冬瓜山西角地方現設鋼質燈塔一座白基至頂高有二丈二尺上置四等透鏡旋轉明滅白光燈一個該燈進一閃熖光五次第一次明一秒時中四分之三滅二秒第二次復明一秒時中四分之三復滅一秒第三次復明一秒時中四分之三復滅二秒第四次復明一秒時中四分之三復滅一八秒又四分之一周而復始燈火距水面十九丈八尺光力能抵一萬四千枝燭四面俱見光躊時照六十里有奇塔及守燈房垣俱白色於本年十月初八日日入時初次開點塔在緯度北二十七度三十八分經度中國中線東四度三十四分十二秒英國中線東一百二十一度三分

光緒三十四年十二月初四日　第四百六十七號示

甲724

密采里大菜館

小店大菜久蒙仕商賞成光顧感戴情隆茲於大菜間放大裝以各精風扇異樣電光地位清潔服侍周到若暑天一登斯地殊覺心曠神怡所備大菜滋味鮮美與衛生大有益處請諸君賜顧嘗試爲荷

午時小食每客一元
午晚大菜每客一元二角五角

密采里公司　甲9

老太古告白

倫敦崙榜西火險公司　柯里仁火險公司

叭喇定火險公司　雙司勞洽具火險公司

家定火險公司

啓者本行經理以上五保險公司專務現可代客保房屋棧房及各貨內所有衣服生財貨物等保費格外公道本行更較經理處在寧波鎭江蕪湖九江漢口宜昌蘇州杭州沙市烟台天津牛莊等處貴客欲保者請臨面議可也特此佈開

召租

謹啓者今有新造街面洋房三宅坐落外大橋北蘇州路如願賃者租金從廉請移玉至仁記路所號本賬房面議可也特此佈告

業廣公司啓　甲3

公信洋行

英國磚瓦廣告

本行經理英國有名磚瓦公司運來各色牆磚火爐磚地磚等花樣甚繁貨色堅固且[illegible]美觀其尤克已諸君光顧請到英大馬路十三號本行觀園可也

乙2662

美孚洋行告白

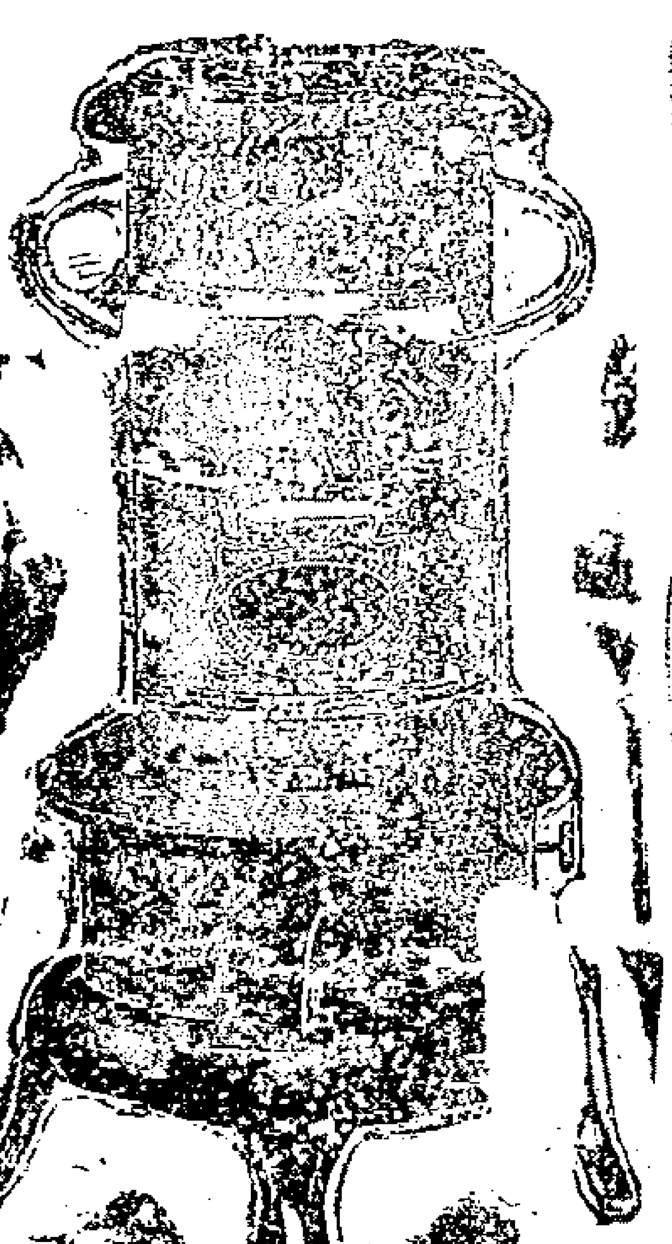

此種火油火爐乃美國名廠所造裝璃精緻靈巧非凡點之能使合屋和暖殊無煤油氣味比之燒煤火爐潔淨抑且省費故爲堂書齋臥室等處無不合宜誠爲冬令必需之物價極相宜可稱價廉物美本行并有花旗各種掛燈壁燈發躉出售如蒙賜顧者請到本行發賣所在大馬路十二號或向代售處購取亦可

代售處　中聯昌號　大馬路新香隆　老隨路乾泰興　寶善街中市正昌記號

彭永順磁莊

本號開設上海新北門內盧家衖常年派友駐鎭督造出細磁器運辦批銷凡碗盞盆碟花瓶花缽痰盂帽架茶壺茶碗家用物件一應俱全向做內地外海各路批發兼做定貨極其安速茲爲推廣生意起見自戊申年臘月朔日起門莊零售均照批發一律格外公道以廣招徠如蒙賓商賜顧認明招牌庶不致悞

乙2918

斯登醫生魚肝油

啓者斯登醫生所製魚肝油此種魚肝油內合有鐵酒凡用心過度四肢無力稀神疲軟者服此即可復元且能開胃又可補血養血百病全消婦女小兒服此斯登魚肝油尤爲合宜此油氣味平和極易下咽現分發各藥舖代銷賜顧者請就近購取可也

美國彌其鋼地方斯登公司

甲33

新造洋式店面召租

法公館馬路角子天主堂對門有新大洋房店面二間如合意請到二馬路本行面議此佈

鮮茂洋行白

甲5813

光緒三十四年十二月廿一日三張

申報第叁張

西歷一千九百九年正月十二號禮拜二

請看 女界生輝

又製專治咬髮癬藥連用三十天永保不咬續採生髮膠包可重生不靈還銀每洋三瓶每瓶大洋四角

予自庚子遭拳匪之亂隨父祖僑寓滬上不料一病兩載骨瘦如柴髮禿如尼求方覓藥無一效驗閱新聞報益湯弄橋南首北無錫路人壽醫藥室秘製生髮膠神效先購試用兩盒將髮瀰見發枝今又着小婢奉洋二元請選上好乞付四匣如能還我本相總當逢人說項以揚仁風 天津旅滬女子前幼女學堂教習吳湘雲寓本埠西門武聖宮前

乙5980

同濟社晉天固本戒煙丸

近來海內戒烟風氣大開官紳士庶咸思戒去黑籍以保名譽而擔義務勉爲完全之國民然如良方難覓藥盧不眞因循時日貽誤不除同人等深滋憂之爰集同志斟酌盡善以林文忠公之古法加入固本益氣王道之貴品並邀名醫互相研究配合成料念八味乃取二十八宿之名義故曰晉天固本戒烟丸不論新癮老癮男女老少無不合宜服藥後可保不還不瀉健飯壯顏永無別患原方及服法另詳傍單定價大盒一元中盒五角批發所在上海小東門外洋行街東昌豫號函購託寄信資自理寄售處本埠醫學研究所並南北等處購者請認明同濟社牌號用洋鐵小圓罐盛裝內有醫藥研究所憑照爲證勿誤

本社發起人 葉鴻英 郁巽泉 任啟綬 劉子謙 謹白

乙5532

天下馳名○種子仙丹○靈驗無敵○舖在上海二馬路中市西鼎新里內交易○若服他家藥不靈請來一試虛言欺人罪我

京都天寶齋人參鹿茸靈芝野朮海狗腎扶陽種子衍慶丸

本草云海狗腎一名膃肭臍其性大爲扶陽養腎業精堅固

醫諸虛百損五勞七傷夢遺滑精腰酸骨痛四肢乏力服則立驗本齋獨秘良方用眞正吉林老山人參關東鹿茸海狗腎並各種滋補貴品上藥君臣佐使相配製成惟藥性和平不燥不熱四時可服專治男子陽痿不舉舉而不固既舉未久或精清如水精冷如冰或未交精先洩洩而不射雖年輕損傷體弱之人服之轉弱爲強白髮者久服陽足宛如幼年藍田種玉左券可操扶陽種子功効神速此乃本齋獨得秘寶非他家大言欺人毫無實際可比常服補命門益丹田開胃健脾活絡壯筋培元固本養精烏鬚黑髮轉老還童却病延年多子多壽此丸扶陽種子固十分靈驗敢稱第一絕非是誇口矣每料雙料二十兩洋三十六元每兩二元單料減半○另有始創秘製鹿茸海狗腎壯陽補身種子衍慶酒大瓶四元中瓶二元功效同上此酒如購十瓶照市九折○壯陽健腎種子膏每張一元○扶陽第一海狗腎每條洋十元功勝鹿茸十倍遠近函購托郵政局最妥信局愼防作弊○上海二馬路西鼎新里天寶齋

乙5933

四明銀行廣告

啟者本銀行資本規銀一百五十萬兩先收一半稟部註冊於光緒三十四年八月十六日開辦所設商業儲存款利息活期銀長年三釐定期銀三個月四釐六個月五釐一年六釐活期洋長年二釐定期洋三個月三釐六個月四釐一年五釐儲蓄英洋存款利息活期長年三釐定期三個月四釐五毫六個月五釐一年六釐二年七釐其餘押款押匯及一切應有營業無不格外公道以廣招徠倘蒙賜顧請至江西路四十三號門牌本銀行面識可也

四明銀行經理啟

計票作廢

啟者南昌晉益升漢口晉祥上海晉益升皆熊石秋兄弟所開小莊與該三號互相均有存欠往來本年六月間存放小莊銀五千零七十兩當取去五百十號十月底期計票一張十月念四日該三號同時倒閉短欠小莊之銀爲數甚鉅理應存欠品抵早經稟官立案其票作爲廢紙敬再布告中外官商諸公切勿收用免受欺矇是禱 南昌信成祥莊謹白

古今名畫碎錦集 第一冊出版

◉本社精選古今名畫用珂羅版縮印洵是墨分五色與眞跡不爽毫釐第一冊目錄列後

宋馬遠明祁豸佳張瑞圖陳洪綬王時敏謝淞洲王翬王原祁王昱黃鼎文點錢杜王武鄒擴祖華嵒諸昇湯貽芬戴熙黃愼邊壽民 每冊定價兩元

◉上海經售處 ○掃葉山房○文明書局○古香室○大吉樓○錦潤堂○寄暢軒○清儀閣○翠玉林○朵雲軒○汲脩齋○韞玉山房

◉外埠分售處 ○天津文美齋○官書局○北京官書局○飾華書局○自強書局○鴻通書社○保定官書局○山東官書局○烟台誠文信○蘇州掃葉山房○貴縣復新書局

滬江書畫社啟

乙5970

裕源協記珍珠號

本號開設上洋三馬路東書錦里對面朝北石庫門內專售珍珠寶石翡翠鑽玉巧梨改良時式珠花頭面玲瓏梨件外國金鑲珍珠環面耳墜五色寶石金鋼鑽戒等件各色俱全如蒙紳商賜顧定價格外克己照碼劃一不二倘有不合任憑還退貨洋兼收新舊珍珠金鋼鑽寶石無不格外代勞而圖攬廣久遠特此佈告

乙5850

久記木行遷移廣告

啟者本號向設南市利川碼頭數十餘年專辦東西外洋各國木料花色冗繁不及細載茲因舊址房屋狹窄遷移南市法商自來水廠前白藻泰路新建寬敞洋房添設機器鋸木廠代客鋸鏍各式企口線等料格外精緻光潔異常較之市上人工巧合易便精備鐵路工程一切應用枕木橋樑木壩並建造洋房船廠等需用材料一律俱全紳商貴客光顧至敝廠揀選限期定貨庶不致悞茲擇於十二月初二日吉日遷移履新照常交易恐未週知用特登報

南市久記木行機器鋸木廠謹啟

乙5875

崔氏瓣香廬總發行○附近有假冒僞藥購者須格外小心認明瓣香廬牌號在根德里內方是的眞

崔製立愈哮喘氣急仙丹專治男婦元氣虧損痰逆氣逆哮喘大作晝夜不寧甚或肺液乾涸精神困頓每見此疾臨發之時實有求生不得求死不遂之慘本主人秘製此丹濟自發兌以來靡不藥到回春活人無算遠近馳書誌謝盈篋滿筐確實可據無論數十年不愈老症只須試服三錢藥性一到便能呼吸舒暢胸膈頓寬若至重至危之症極多一料包可斷絕根株永不復發如購大瓶附送立止氣急膏一張按貼膏肓穴能收攝寒邪功效益彰本主人非市井可比若無效驗儘可退藥還銀普天下咳喘氣急之症無論是虛是實是新是舊服之斷無不愈之理請速試之方知塵世上出類拔萃之奇方每服三角每瓶一元每料六瓶五元

瓣香廬藥室

上海盆湯衖新橋南堍朝西見洋貨號轉灣約十餘家根德里崔氏瓣香廬藥室啟

各省籌辦諮議局

士民實行調查

▲江蘇蘇屬（松江南匯）

南匯調查選舉事已經告竣於初五日在積穀倉開調查員會初六日由王少谷大令稟請各調查員至內署覆審草冊自午後三點十五分鐘始直至夜半二點鐘而散共選得二千餘名均由初選監督按冊檢查極爲審慎有犯消極資格與停權奪權例者一律刪除

▲福建（泉州同安）

廈門選舉調查會已將選舉人原簿發交十八保董事分區調查各董於此事向未辦過至今尚無舉動惟嘉禾山由陳紫衍葉康卿黃朝卿黃翰卿四紳出爲督率撥派員查報聞及格者有四千餘人鼓浪嶼專請黃輔臣廣文辦理亦略有頭緒現又由事務所邇告廈門諸色人等如有田屋或生理估值五千圓以上於選舉資格相符者須於本月二十日內自到道署內選舉調查會呈報姓名切勿逾期遺漏以致自誤

本埠新聞

嚴飭州縣買補倉穀　○江督端午帥前飭蘇松常鎮太各州縣買補倉穀迄已年餘未據稟報茲又通飭各屬務於年內買補具報至少須有七成並飭蘇藩瑞方伯嚴定賞罰專章移文滬鎮兩道通飭遵辦

防範洋商購地築路　○江督端午帥訪聞上海租界以外之北新涇一帶現有洋商購買民地築造馬路因於前日札飭滬道迅即札縣責成董保嚴行查禁一面示諭各鄉民不得貪利私售如違嚴究昨蔡觀察當即札行上海縣迅緊遵辦

陸軍部續添快砲銅殼　○江南製造局參議李綏臣直刺前奉張總辦委運新式緊口毛瑟快鎗及砲械等項前赴陸軍部交納茲局中接到京電知此項鎗砲已由陸軍部驗收並須續添七生的五快砲銅殼五百個及機火等件張觀察因飭軍火處預備製配俟明春工竣即行解部

洒掃局司董爲地租事稟上海縣文　○竊董等於本月十四日到局洒掃接奉照會正擬訂期會同勸學所秉公酌議遵照道憲批示辦理詎見各租戶陸續來局據稱聞得租戶沈驥良被台差拘提在案租戶等際此年終恐亦被累爲此情急願遵瑞升憲批准照加四倍之數赴局繳租務懇體恤苦情一併照收以免差役滋擾等語董等見此情形與到局各董公同酌議僉謂該項地租攸關祀典各租戶出於自願與情允洽不能拒而不收洒掃局本係地主尤不當放棄權利現在來局繳租者共計十五戶中有已向勸學所認租者三戶所有勸學所換給之單一併收存公推曹董琪鏡陸董耀庠公同管理以昭慎重計共收大洋四百三元小洋十五角錢三千六百十二文茲因尚未與勸學所議妥故所收地租由董等公同點檢暫存安定當內俟將該項地租查明歲入實數及如何分提備用與勸學所妥議後再行稟陳茲先將各租戶繳租情形及收租清單除稟呈道憲外環請察核將傳提租戶之鈞票一律弔銷此後勸學所與洒掃局直接會議辦法無庸稟請飭差傳提租戶以免周折而省擾累

請撥水管工料銀兩　○廣東自來水公司所用水管係由上海製造局承造業經解至第十二批所有水管工料銀兩除由粵督札飭善後局撥還外尚少銀二萬九千餘兩現製造局張總辦已稟請粵督飭撥矣

學堂畢業彙誌　○二十日民立上海中學堂行第四次畢業禮計畢業七人楊泰鴻蕭毓芬張吉鴻夏錦標程錫暇白雲汀馬廷棟　大東門外老白渡街東區小學堂二十日行初次畢業禮由縣尊李大令學師杜廣文校董校長蒞校給憑衆由李大令勉勵一番計畢業者十人胡方吉楊熙鳳俞杏金應家梧陶文煜張國鈞沈菊生陳宗岳劉同森沈文德　城內儲實學堂十九日行畢業禮由校長蘇翊宣報告明年遷校減費兩項次來賓演說然後給予文憑計畢業者四人爲國賢陸文杰蕭毓藻康瑞波其餘各生亦各給與獎品　新閘路金業學堂創辦至今已屆四年現於二十日行本科第一次畢業式由校董施善哇君柬請邑尊李大令及新署寶讞員代表王信甫君蒞校給憑畢業生姓名如下曹鴻生葉振朝徐人龍秦斯應汪祖鑣　本埠洋布業董事於前年就該業振華堂添設補習社延聘監校秉國文英文教習各二員以授該業子弟之實學今屆第一次畢業之期於前日繕發文憑行畢業禮式由各董暨教習相繼演說指陳修身立業之精義及優勝劣敗之原理而尤注意已畢業者益求進境未畢業者黽勉從學以造該業前途之幸福云共計國文畢業生七人管季延邵廷玉葛奎翁筱印龐鐵珊楊崇亭徐人龍英文畢業生八人俞祖齡龐鐵珊楊崇亭葛奎翁筱印顧章達徐人龍管季延

謠言何來　○英總領事前因閘北巡警總局關築馬路將英商契地上之竹笆擅行拆去並拘押工匠照會滬道轉移警局查詢去後茲警局總辦汪觀察查無拘押工匠及擅拆竹笆情事未知此等謠言從何而起爰特移復滬道轉復英總領事請爲查照

城內

▲塾師笑柄　○金寅氏賊控塾師詐擾經縣署幫審李明府升訊氏供崇奉天主教夫故四年生有一子年十二歲今正延杜桂荃來家教讀上月二十六日即放年假修洋五十元早已如數付清初五日復來硬借洋五十元不遂杜即書一字條任意污衊且欲吞烟尋死明府諭候飭差驅逐

▲老婦瞎鬧　○吳永壽控租戶欠租霸房由縣提租戶經傳氏許王氏朱徐氏到案訊究詎三婦均係年老瞽目貧苦無依堅欲索償葬修等費李襄讞因無可理喻限五天一律遷出

▲盜賣田地　○山鐵基控地保王少園與姚朝貴盜賣田地昨日由縣提訊山供小的在西門外有地二畝餘去年由張阿巧引領姚朝貴來家騙出紅契串同地保王少園盜賣求追訊之張阿巧姚朝貴互相推諉王少園供前年建造李文忠公專祠由祠公館將該地圖購公館司帳江姓知該地係姚玉生之產不知已歸山姓惟江因與姚玉生素來交好當時未見方單即將地價洋六百元付姚領去判張姚交差著王傳諭姚玉生速將原價交出給山具領

▲木匠妄控　○木匠沈海泉控張仁甫霸賴工價由縣提訊沈供包造張姓房屋原估工價洋二千元收到一千八百元尚有加添工料四百元求追中人王秀泉等供並無加添

工料洸收洋一千八百元後延不發工且將裝修押洋由張代贖計洋一百五十元又代付玻璃洋四十一元是實李大令以洸不應妄控嚴加申斥惟姑念貧苦判張再給洋五十元完案

▲道批三則○張三和等禀批據該民等一再禀請設立海船轉運局並舉梅樓生爲總理均經批駁在案玆又請設天成海船局希圖朦准刁狡已極似此譸張爲幻顯有不肖之徒從中主唆姑寬申飭倘再來轅嘵瀆定應發縣訊究不貸凜之　顧炳華禀批原契方單均未呈驗何能取信不准　龐長煥禀批查各口設立商船公會前奉商部飭發章程經前升道議復禀咨有案來禀所請應毋庸議

▲淞滬厘局批詞○㳂業董理黃河清等禀批所禀各節果屬非虛尚復成何事體仰貨捐局迅即澈查明白禀復事關司巡苛捐需索毋稍徇庇干咎　寗波小南號寶華等禀批扞量船身計貨完捐均有一定辦法本不容肆意高下現據該商所禀其中究竟是何實情仰釣船局迅即查明禀復該司巡等有無扣留需索情事亦應澈查併案具復毋稍徇庇

▲縣批三則○徐惠卿等禀批此案前據徐云亭等以事不平允並經明晰批飭邀同爾等雙圖董公同理明了事旋據復稱徐根發不遵理處是徑飭傳訊斷玆閱來訴謂徐云亭從中唆訟情詞各執姑念時值歲闌免予傳訊仍著速邀族中公正人及各董妥爲理息完案可也　姚文栦等禀批來牘閱悉姑候給諭仍即延涞估價台變一俟得有售主即聲明戶名將原諭繳候另行核撰　奚曹氏禀批奚金濤爲氏夫富春之姪不知尊卑名分輒敢以姪毆叔固屬不合惟氏被毆時在二月至九月控案而猶有傷其誰信之況當時並不請驗尤屬無據之詞此案前經集訊奚陸氏供因奪産起釁以寡婦撫有螟蛉爲此間鄉俗通例氏夫何得妄生覬覦當時判諭現據奚陸氏抄呈田畝清單應予存案以防族中侵奪至勝爵無子氏夫是否在應繼之列應請族親公議定繼據稱金濤覇佔遺産是伊圖實亦由族親議繼後禀候察奪何得飾詞訟清單各紙附

▲官事○萬國禁烟會專員齊耀珊候補道徐華清昨日到道拜會　三路四區副巡官郁燾昨奉督辦調充巡警總局偵捕課員遺差委姚恩熙辦理　又清道課員夏寶楨調充考績課員遺差委警務畢業生周祖柱接辦　縣丞王篤基禀請感冒假三天

南市

▲核減船捐○總工程局批船準總管幫朱坤禀云來禀閱悉查承辦船捐一項上年期滿時該船埠總管幫自願按月認繳捐洋一千九百二十元由局給諭接辦在案現又一年期滿據禀仍愿蟬聯續辦請照前認之數再行核減等情本屬未便既據歷陳收捐困難情形姑准酌減按月准繳捐洋一千九百元不得短繳仍行接辦一年著即取具的實商號保狀到局以便給諭續辦所有本年七月分起每月繳繳捐洋五十元一俟捐務起色仍須補繳此批

▲加緊巡防○總工程局警務處以時屆年底竊賊較多爰加派巡邏隊兩差每日出巡並責令巡員查察勤惰以分優劣

▲不知下落○招商局江寬輪船管艙人毛廣甫竊取金條逃逸一案昨由工程局提毛母王氏妻楊氏等盤詰據稱不知下落判兩氏還押限交所有毛之親戚王幹坤莊榮寶著各交保候示

▲移請理處○崇明花布號客郭士貝扭控金義順沙船耆民湯錦泉吞沒布價一案昨郭又將施恒茂號主施卓甫扭至工程局請爲併究判移交商務分會理處

▲票布何來○陳金生在途摸竊由探夥緝獲解至工程局請究陳供軍因其身上藏有票布兩張知係會匪著即送縣究辦

閘北

▲知法犯法○巡警總局頂馬武弁陳金生前晚偕消防隊巡士馬玉生在杉板廠橋北湖絲廠傍守候放工婦女沿途調戲經站崗巡士阻止不服互相毆打玆爲總辦存觀察查悉立飭孫裁判提案訊供屬實判陳責軍棍一百下馬責軍棍四十下以示懲儆

▲家醜外揚○源豐錢莊夥紹興人蕭邦新昨至四路一區分局禀稱妻兄俞蘭芳領妻回家匿不使見向之理論反被毆傷而頰求究孫巡官准即提訊俞供蕭於十月間娶妹過門不通往來此次父喪仍不放回玆因蕭父計誘胞妹恐被汚辱是以領回並蕭覓科黨尋釁大肆毆辱應請嚴辦判蕭向岳家服禮一面著俞送妹回家完案

▲巡士入格○巡警總局批三路二區開除巡士葉存榮禀云該革警前在三路二區既不勤愼常差一經禀准斥革又復瀆求不已其進退維谷情形可恨亦復可憐既據一再禀求姑准發往四路二區仰蕭副巡官按照新定章程派充三級巡警倘能自知愧勉仍予拔照拔升如再不悛禀明總局加等懲辦

▲擇不處仁○江北孀婦韓夏氏昨至三路二區巡局禀稱同居小王夫婦暗串潛逃圖賴欠洋七元反誣婦人拐匿伊妻屢被滋擾求究巡官諭如小王再來准即扭局究辦

▲均非善類○陸松生即著名流氓綽武松昨向積竊王阿三陳鱗祥等勒索不遂肆行兇毆由巡士一併拘送一區分局押候究辦

▲巡士救火○車袋角永盛里胡瑞生家前晚失愼幸四區警局近在咫尺由各巡士竭力撲滅

新租界

▲口角行兇○甲乙丙三人昨至新閘路怡源肥皂店因爭論物價將店主婦肆行兇毆並擊碎玻璃等物氏即報知捕房飭探查究

▲巡捕拆梢○新閘捕房七百九十四號華捕阿根昨向開茶館之笠長發拆梢洋一元經笠投報捕房禀明總巡核奪

英租界

▲控告逆子○馬周氏控次子馬仲顏逆忤行兇昨晨由廨提訊氏供次子仲顏專事游蕩前經婦人奉前關讞員拿獲究辦旋復逃回蘇州經吳縣提案判押改過局半年後因患病具禀保釋玆又屢來吵擾氏與長子向之訓斥反被毆傷請究訊之馬仲顏供甚兇出嗣他姓已被控三次求察判押候禮拜五再訊

▲復訊拐案○王玉峰（即王禿子）由丹徒誘拐葛吳氏之女小桂喜來滬賣娼一案昨又由廨提訊判王押候移請法公堂將女提回於禮拜五再行訊奪

▲查獲犯婦○甘郭氏在法租界拐賣小孩被控逃匿英界前日由探查獲昨解公堂請究判押候法公堂票提歸案訊辦

▲因妒成病○瘋婦毛陳氏昨由捕房解廨請訊據供丈夫毛月仙寵妾虐妻因忿不平在途聲喊並非癲狂判送棲流所暫行留養

▲拚夫捨命○劉九官因與姘婦口角吞烟圖盡由捕救愈解廨請訊中西官判劉開釋諭令以後不准胡鬧

▲騙取貨物○賀少卿騙取同森裕豐等貨物被該兩號主朱猷卿楊輔墀控奉公廨提案判過堂訊核

▲搶取緞帽○流氓王榮才在新閘搶取吳顧氏綢帽由探拿獲昨解公堂請究判王押西牢九月期滿逐出租界

▲調戲婦女○倪阿毛調戲龔阿生之妻並乘閙竊取銀飾昨由捕房將倪拿獲解廨訊究判押三禮拜

▲雉妓拉客○雉妓王富寶違章拉客由探查獲昨解公堂請究判罰洋五元充公

▲拆卸草屋○英美工部局控朱永仙楊大弟陳榮等搭蓋草屋不領執照昨晨由探將朱楊二人傳至公廨判限於禮拜五拆卸陳尙未到案諭飭再傳

美租界

▲幸未肇禍○包子山昨將馬車停在禮查路馬忽驚逸疾馳旋由印捕扣住帶入捕房包亦隨後追來補頭以該馬車向未傷人從寬交包領回

▲冒探搶洋○俞文謨寓居狄思威路復興小客棧內前晚突有自稱包探之麻皮阿金帶同形似探夥者二人至該棧查夜將俞之銀洋一百元强行取去俞即投報捕房飭探查辦

▲混用銅洋○蔣阿生下棠春昨持銅洋二元至百老匯路張金友錢莊兌錢當被察破扭交巡捕弁送捕房捕頭詢悉此洋係由洋東賜兌從寬斥釋

▲捏控行兇○洪仁蘭昨日投報捕房稱被林阿虎兇毆捕頭飭探將林拘入詢無佐証斥不准理

▲鞋店被騙○騙子某甲昨在吳淞路鹽阿福鞋舖選購緞鞋多雙囑令隨往取洋中途逸去陸即報由捕房飭探查辦

法租界

▲人盡夫也○潮州人陳宗甫於本年六月間出洋六十元娶再醮婦陳黃氏爲妻詎該氏旋與董阿大姘識捲逃茲由陳訪悉住處報知包探一併拘獲解廨請究董供與黃氏已姘六年生有小孩此次小的往蘇被陳宗甫誘拐是實判各還押候再訊奪

▲捏報被搶○東雲祥鞋子作夥林二串通同業朱信芷竊取作內皮鞋五十雙捏稱被匪搶去報捕查緝茲經包探訪明底蘊當將林朱二人一併拘入捕房臟物亦在朱處吊出解廨請究判林押捕房一月朱押兩禮拜

▲分別收押○李金林吳鳳安周其仁及華捕薛文江通同某日人行竊一案昨經公堂將李等四人提案復訊判李押捕房半年薛押兩月周吳各押一月

▲領回女孩○迷路女孩東妹前由公堂判送善堂留養在案昨孩父翁相林投案求領聶司馬讙將東妹提案給予領去

▲馬夫罰洋○馬夫王阿發前日駕車至浦灘撞壞某號東洋車車輪昨由公堂傳訊判罰洋十元充公

※小說※

官場小說 **衣冠影**（八）

第二回　出賣格克復鎭南關　降嚴旨拿問袁宮保

算起來這件事兒只便宜了那一班收復砲台的爛崽平空的得了四萬銀子又便宜了那一班營官統領一個個都得了一個異常勞績的軍功却不知道鬧得翻天覆地的一件事情這裏頭却是這樣的一個原故在下做書的雖然沒有目擊當時克復的情形却聽着幾位本地朋友的話兒說得鑿鑿可據並且知道這件事兒的也不止一個人至於這件事兒的究竟是眞是假在下做書的却也說不出什麼證據來只得就姑妄言之姑妄聽之罷了閒話休提只說以前的時候廣西提督袁春霆袁宮保受了言官的參劾政府裏頭的人就把他拿問進京一霎時那班專講現成話兒的人便說着袁春霆如何如何的不好又那樣那樣的不合又是什麼怎樣的辜負聖恩怎樣的私招羽黨立時立刻的就把個袁春霆說成個天字第一號的混帳東西其實平心而論這位袁軍門雖然不是什麼愛君愛國的忠臣却也不是什麼惟一無二的歪貨至於一班言官叫他私招羽黨意存不測却是有心誣賴他的沒有這麽的一件事情不過爲着廣西的匪黨太多不得不提出一筆錢來養活這一班寶貝省得他們沒有錢用的時候就要出去鬧事

※國外新聞※

近東大變局七十五誌　○十八日倫敦電云塞爾維亞外務部大臣謝羿書已在塞京伯爾格萊特宣布書內對於塞國議院議論奧事頗爲反對故奧國外務部宣言此事業已了結　同日柏靈電云土爾其靑年黨現羣起反抗塞爾維亞對付巴斯利亞問題之謀畫　十九日倫敦電云土京君士坦丁電稱近有土人萬名大開會議簽名反對克雷脫島與希臘歸併之舉並上書政府請從速照會各國阻止聞土爾其內閣總理大臣宣稱政府自當竭力辦理云

香港大學經費事宜　○十九日香港電云據香港營造司估計香港大學築費共需洋二十九萬圓此款已由馬台君担任惟其餘開辦諸費共需洋一百二十五萬圓若能於六個月內籌足此數則即可動工起建故港督現已籲港民捐助

愛琴廷整頓砲隊　○十八日柏靈電云南美洲愛琴廷政府已在德國克虜伯砲廠定購各砲以爲整頓砲隊之用

波斯革命黨猖獗　○十八日柏靈電云波斯合勃里斯電云革命黨現已將愛塞培琴省波王之產業佔奪　十九日柏靈電云波斯革命黨業已占據伊斯培漢地方以上譯字林報

美國會反對總統　○十八日倫敦電云華盛頓電稱美國國會近日討論羅斯佛總統關於密查事宜提議各節共和黨與民政黨皆譏美總統毀謗立法部實爲創舉決議不將總統所陳意見加以研究贊成者三百十二人反對者三十五人

日親王談論德事　○十九日柏靈電云日本閑院宮親王告人云余處德幾及兩年見德國各軍孜孜備戰不遺餘力其軍隊之措備頗爲精美而柏電行政制度吾人大可趨步德日邦交現頗鞏固並無交爭之利益云以上譯文匯報

※來件※

愛國女學校重設文科招生啟

聞之維持一國之文明一國之男女咸有責焉然男子研究名理往往遜於女子蓋女子賦性也靜故其窮理也易有必然者吾國近年普通學校日見發皇而國文程度轉形窳陋有心世道者憂之於是倡設存古國粹等學堂而趨者竟爾寥寥豈非以世會之所遷移功名利祿之日趨迫致此獨抱遺經窮年牖下者之所以少歟然則推本窮源業端蒙養此一線文明基礎不責諸國民之母而誰與責乎本校教科初分文質兩班文科以國文史地爲主質科以象數理化爲主時校生程度尚稚質科畢業故文科爲普通科於今三年期滿目覩國學之淩夷思寄文明於閨閫重增文科以符舊制商之同人草訂規則約爲三部以文學爲主六經大義百氏奧旨爲學之本源哲種新理旁行字書爲文之新得故並肄之又特立女範一門冠於諸科之首所以重本也用特布告大雅如有名閨淑媛篤好實學負笈遠來共相研究實深欣慰茲定本月十六日起至明正開校日止爲報名之期考期另行登報佈告

天寶齋

經驗良方 壽門聖藥 除病妥速

京都天寶齋藥房○天下馳名○靈驗第一○異人傳授珠黃八寶化毒丹○包愈男女一切楊梅結毒限日全愈永無後患

此丹乃本齋獨得異人傳授重用眞正犀黃珠粉及方血珀極品上藥泡製煉成專治男女楊梅結毒橫痃下疳小便皮破腫爛一切毒門無論初起染久包可限日全愈如前醫不精服藥不愈或庸醫圖利不顧人之性命攸關獨用輕粉升藥創提丸等當時立愈乃毒氣內攻逢春又發四肢酸痛甚至鼻塌髮禿紅斑起點皆緣毒癧筋絡且必染妻絕子其害非淺餘毒未淨其害不休此膏藥者未得其法患者豈能安全今本齋不惜重資修合濟世染者即將此丸服下立刻止痛消腫祛痰淨盡凡極重極危之症服藥一料立可全愈價雖略貴而效足值當可搶盡骨肉一切毒氣且能生育無害屢試屢驗必發必中輕者五天全愈重者數天除根如用錯提丸輕粉升藥雷殊火炭凡有染此毒者雖諸醫束手危險萬分試之方知本藥局製藥方眞之功也每料價洋十元每瓶洋二元○另有珠黃下疳散每瓶洋七角如男女下疳腫痛或陽物臭爛或筋斷去半節搽此散立見拔毒去爛生肌止痛保復原形仍可生育種子此乃第一奇方也○立愈珠珀五淋白濁丸價洋一元○舖在上海二馬路中市西鼎新里口石庫門內便是 遠埠託郵政局購寄信局作弊難靠

乙5891

眞正三日痛快全愈白濁丸

源上之售白濁丸者類多覇品本堂此丸純係王道故能於淋濁大發之時止須服丸三錢即能便可立通痛可立定濁可立止效奇功大筆不勝書此丸全用珍珠琥珀及各種貴重藥品配合製煉格外精良無論忍精滑精淫濁熱濁虛濁熱濁均能應驗如神且能定痛利便固本調元除濕解熱去淋濁毒輕者一大瓶即愈重者兩大瓶除根三日之後其病若失便可種子行房毫無痛苦避忌誠淋濁中獨一無二之奇品也每料每大瓶二元小瓶一元單料減半廣東長壽堂大藥房分售處在上海二馬路石路西首興隆里內便是遠埠託郵政局函購立時回件無誤

乙6186

聲明

悞購偽藥

上海瓣香廬主人驟雲先生大人雅鑒久仰鴻名未得識荊爲悵僕由京過申承友人託辦 貴廬消痰半夏二料哮喘丹二料抵申即至盆湯弄香店轉灣大街見門懸三代家傳崔製半夏招牌入內購取計洋三十六元四角彼自願讓去六元四角實付洋三十元正業已寄至北京矣返杭後檢閱各報知有冒牌情事並圖樣告白深悔前次鹵莽誤購偽藥因 貴廬圖樣乃根德里牌號是瓣香廬僕購之藥並非根德里並無牌號且自願讓實情節顯然竊思此等作僞居然明目張膽而 貴主人臥榻之旁竟容他人酣睡耶然僕但願服者有益無損更復何求如果大有妨碍望速示知以免貽累并敬告後來采辦諸君須認明根德里內瓣香廬牌號方不致誤踏僕覆轍也此頌日祉杭州貴河橋許寶善頓首白

乙6197

奏辦

廣東全省籌餉彩票大彩電報廣告

第二年第一次十二月十八日開 頭彩第四千零六十五號 二彩第三千九百零五號 三彩第一千五百三十三號 四彩第二千七百七十七號 其頭彩分票由上海老通源又萬福來又嘉興陸萬成各占一張得主台街由該號自行聲明此佈駐滬恒豐公司謹誌

治愈哮喘氣急永不再發之奇葯

上海望平街大隆藥房秘製哮喘氣急斷根丹有藥到病除之妙功力神速立可當場試驗眞百發百中之仙丹也

哮喘一症寒邪伏於肺穴痰窠結於肺膜藕結既堅內外相應感風寒則發兒內傷即發遇房勞亦無不發發則寒邪挾痰上升氣逆而促呼吸不靈坐臥不安求醫覓藥往往隨愈隨發受累無窮若無此奇藥斷不能斷根此丹專治哮喘氣急頑痰久咳等症百試百驗雖諸醫束手百藥罔效之症只須二粒服下頃刻痰消氣順哮喘立止呼吸靈動痰皆從大便中出矣其奏效之神更非尋常方藥所能及其萬一且性味和平攻補並進雖極重之症不過一料斷根倘若不效原洋奉趙并治咳嗽傷風痰飲瀉痢吐血氣痛等症無不立效眞天下奇藥也每瓶一元每料六瓶五元小瓶六角化痰止咳半夏餅同上

上海四馬路北望平街口大隆藥房啓

乙6929

毛樹滋縱侄全壽即毛子堅滅倫亂宗禀詞

具禀監生毛樹滋 抱呈長子附貢生毛熙 爲異姓亂宗滅倫佔產案關重要叩求批飭提究事竊生兄弟二人兄樹滄無出由張氏妾撫金姓傭婦之兒爲義子命名金壽現名經嚙雖父遺財產從未分析而生以手足情重絕未較量迨光緒十七年兄樹滄病故適生攜眷在關東經商未能即時回滬處置家務當即函囑寡嫂陸氏仍將財產一切妥爲經理後二年生旋滬擬爲兄立嗣與嫂商議陸氏謂經嚙異姓斷無全享祖產之理不妨且緩俟嫂百年之後再將生長子熙承繼等語生見陸氏勤操家政井然有條遂亦姑從緩議更値生足疾遽發竟成瘋癱以致延宕至今產未分而嗣亦未定不料本年正月廿九日陸氏逝世經嚙竟匿不報知私將財產單契等件全行吞沒膽敢擅發訃聞單立經嚙孤哀子一名並無生期服夫弟及生之子字樣更于二月十六日喪中艶服娶妻並不即時遵制成服因謀產而滅倫負義忘恩于斯爲極此係家務本不敢上瀆 憲聰祇以滅倫亂宗情節較爲重要且經嚙挾其吞沒之資結地方紳董預嶺與援聲勢之大神通之廣斷非生所能制況生家別無宗族尤非親友所能理喩不獲已另開詳細情由並產業清單暨縮印墓碑訃帖附案 撫憲外伏乞 大憲大人俯賜鑒察飭縣嚴提螟蛉毛經嚙押交財產單契等件照例斷給若干勒令歸宗以維法紀而整倫常實爲公便感戴 上呈

一毛氏三代相傳之次序

曾祖毛名揚號達夫祖振麒號花洲又號春舉振勳號鳳洲又號兼安父鼎亨號松鈞振勳無出由振麒之子鼎亨承嗣兼祧鼎亨原配察氏於道光十五年生職兄樹滄即徵號春孫于道光二十年繼娶蕭氏於二十七年生生即樹滋號繼安咸豐九年父鼎亨歿樹滄於咸豐二年娶陸氏爲室未育因於同治三年納張氏婦爲妾又無出光緒八年復娶妾陳氏仍無所出生樹滋於同治七年由兄樹滄主婚娶魚氏爲妻生子女各三長子熙即應嗣樹滄之後

一樹滄螟蛉義子之情形

樹滄因陸氏張氏均無所出復於光緒八年納陳氏爲妾張氏妬阻不遂即於是年向金姓傭婦血抱一兒取名金壽現名經嚙自此張氏色衰寵弛憤而控諸上海縣謂夫君被藥再娶并揑言生有親子求將家政歸其主持當經莫前縣傳訊生兄樹滄詰以金壽是否張氏所生而樹滄實以螟蛉相對更聲明數年不進張氏之房何來親子等語縣主得供即責樹滄治家不正罰銀三千兩撥充振濟本案有案可稽惟經嚙蓄心吞產聞已將此案卷宗賄託經承抽去然尙存年老書吏必能曲道其詳

一祖傳財產未分之確證

祖傳財產向由兄樹滄經理生樹滋則于成婚後攜眷至關東經商二十餘載時來時往祇以兄弟意氣相投生又素尙節儉勉捷自立故于祖產向不過問迨光緒十七年樹滄病故當時由陸氏發電報知生適以關東商業羈絆未克聞耗南旋當即函致寡嫂陸氏請其一照家務田產單契暫爲主持越二年生回滬即擬爲兄立嗣陸氏請從緩議生見陸氏勤操家政井然有條兼有往來賬目非原經手難以清理生更足疾遽發竟成瘋癱杜門不出者迄已十餘年用是悉仍其舊不過于兒女婚嫁時向陸氏支取數百金而[illegible]此未分之原因縱出情其究竊空言無濾殊不知房屋田地田單業戶類皆祖父的名既非樹滄親手所置有縣串可稽即此次清單所開產業之外別無祖父戶名之產亦有照可稽其爲未分顯而易見尙有何說之辭

一螟蛉佔產滅倫之實憑

生自關東回滬因食指漸繁即與陸氏嫂另宅相居今年正月念九日陸氏逝世經嚙竟匿不報知私將財產單契等件全行吞沒一再向理視同陌路但生與樹滄爲同胞兄弟即如祖墳上之墓碑立名並生長子熙入學上庠冊註三代皆爲證據乃經嚙輒敢擅發訃聞單立經嚙孤哀子一名並無生期服夫弟及生之子字樣更于二月十六日喪中艶服續娶葛氏之女爲妻並不即時遵制成服悖理滅倫于斯爲極佔奪祖產猶其小事

以上各條如有一言虛飾查出甘聽懲辦刀鋸斧鉞所弗敢辭合并陳明

（　）七月十三日蒙 道憲恩准批 此案現奉 撫憲批道飭縣提審辦已行縣遵照着即到縣候審可也

謹將祖遺房產開列于後

一二十五保第五圖得字圩第一號 毛麟趾 戶名五畝二釐六毫 第四十八號

毛藝經 戶名六分一釐一毫

一二十五保第四圖宗字圩第九十二號 毛藝經 戶名七分六釐 第五十九號

毛麟趾 戶名二畝一分 第一百五十號

毛處 戶名一畝一分七釐 第四十八號

毛花洲 戶名二分七釐三毫 第四十三號

毛春榮 戶名二釐五毫

一二十七保第四圖 毛

臺田 戶名方單共十四紙計地四十二畝

一二十五保第十一圖彼字圩第八十六號 毛松筠 戶名二畝一釐五毫 尚有

一二十五保第五圖 湖心亭 戶名

一二十五保第七圖 毛恒和 戶名

毛處 戶名

完糧方單三紙不計畝分以上田地單戶或用祖名或用堂名或用墓名足爲祖傳之證而祖傳各該房地之外在申並無他項地產從前歲收租資七八千元生兄樹滄在日費用極大並無盈餘自光緒十七年起樹滄病故寡嫂陸氏以節儉爲主幾兼之近年房地價昂每年租項除捐銷之外約可餘洋六七千元共十數年中扯計餘洋拾萬員左右現均爲經嚙吞沒任意浪費且聞復將單契在外有抵借情事請紳商學界諸君切勿受愚以免糾葛弗謂言之不預也餘容續登

藉經堂附貢生毛熙謹白

乙6252

集成圖書公司廣告

偵探小說 倭刀恨

是書敘英國阿倫伯爵被人暗殺而疑其學弟赫台佛勒厝爲誣陷下獄後經大偵探家白烈勒民用種種之手段探明秘密實係伯爵之姊夫葛畢爾所殺擒獲治罪冤獄始雪中間情節離奇讀之可以增長機智上下兩冊價洋六角

言情小說 揚州夢

揚州佳麗自古豔稱然金迷紙醉之鄉纏頭易擲而水盡山窮之候失足堪悲是書描摹時態娓娓動人結穴點睛足令讀者知警一場之春夢即清夜之霜鐘也每冊價洋三角

地府志 初二

是書以近世事實託名於地府而發揮之罵鬼耶罵人耶人而爲鬼爲蜮則以鬼視之而以鬼罵之奚至其詞鋒峻利情節離奇尤令閱者悅目初二二集價洋八角

中國新女豪	四角半
無恥奴	四角
家庭現形記	三角
奇遇記	四角
傀儡記	四角半
棲霞女俠傳	二角半
新果報錄	三角
黑獄	二角
情海波瀾記	三角
九尾龜五集	二元

吳可讀文集

吳柳堂先生文章氣節彪炳一時當○穆宗賓天之後今○大行皇帝嗣位之初其請預定大統之歸一疏忠忱耿耿眞有功社稷繼以身殉之臣也今覓得先生文集愛而讀之覺字裏行間常有英風浩氣砭人肌骨學者手置一編朝夕敬對其忠義之心有不油然奮發者乎亟付印行世以供同好每部洋七角

最新中學堂用 幾何教科書

編輯大意錄下一是書採集諸繪圖家畫法之菁華而成故一題數法各各不同一每題解法注一二等字於括弧內以明畫法之先後一每編後附特擬例題數問俾學者得以習演一是書注意各學故一切幾何之理概不解明每冊價洋八角

詳註女界尺牘

女界尺牘坊間雖間有一二然非過於艱深即失之淺鄙與女學界頗不相宜且與初學程度亦殊不合是書淺而不俗新而不詭而又事事注重倫理最爲合作因詳加注釋付之石印以惠後學上下二冊價洋三角

論語說文教科書 每本一角

致富錦囊 再版

是書泰西諸富豪之精論名言彙爲一冊其于實業界發達之原因及生平事實靡不悉載說理切近易行有志企業者作爲座右銘也可作爲指南針也可出書早已膾炙人口原書銷罄無遺茲重付手民以廣流傳每冊價銀二角

初拓三希堂法帖

用頂上中國潔白連史西法照印形式精神纍黍不爽并且裝潢精緻墨色精良足供海內臨池家之玩賞訂三十二大冊貯以水楠木錦箱一具定洋八元

萬有學報

本報爲理科專修學校之機關雜誌灌輸東西洋之文明補助理科教育之普及內容區爲社說理論實習工藝教育歷史調查小說校務雜誌十門每期必登八門以上根據最新之學理編置本報之材料以貢獻於吾國之教育界實業界及一般有志理科者幸垂鑒焉現出第一冊定價洋三角

國朝四十名家墨蹟

此書爲南海馮氏家藏眞蹟詩文題跋共四十名人皆以善書名著覓得之拓爲石印體格恣態一一不爽誠墨寶也精裝三大冊一函定價洋一元五角

洋裝五車韻府二冊一元五角 洋裝中西四書一冊一元五角 朱丹溪先生脈因證治四冊六角 羣芳花鏡秘書六冊四角 海上花列傳八角
鴻雪因緣圖說六冊一元二角 明季南北略十冊一元五角 繪圖幼學新讀本六冊八角 耳食錄五冊四角 明季稗史彙編六冊七角 十二一本大字康熙字典價洋三元
官商近今尺牘二冊四角 普通分類尺牘全璧八冊八角 簡淺顯尺牘二冊三角 正續金石粹編四元 左文襄公奏議廿冊四元 徐霞客游記八冊一元五角
大字本隨園全集五十冊裝一箱五元 ◉ 原版草字彙法帖六冊八角 增補智囊補五冊六角 ◉ 吳友如繪淞隱漫錄六冊八角
國朝畫徵錄二冊四角 ◉ 蘇東坡黃山谷題跋五冊六角 新纂中西醫書八種八冊八角 古文翼大字讀本八冊一元 醫林改錯一冊一角
洋裝康熙字典一冊一元五角 洋裝今古奇觀一冊九角 龍文鞭影四冊四角 百美畫譜二冊四角 數學大全一冊一元二角 胎產秘書二冊二角

北洋新編第一最新之外交書 約章成案匯覽

按是書爲連平顏韻伯觀察奉北洋大臣袁宮保之命編纂觀察曾至外部調查案卷圖表纂詳門目大備海內公認爲

第一外交要政全書 初印五千部早經各省大吏紛紛提取發給各屬備覽現又續印 **除官用外** 餘交本局發售公諸海內士林倘研究外交者必以先睹爲快○每部 **大洋十元** 每冊後面有分類檢索目錄極便查閱

新印 漢文字母

人有母字亦有母洋文有字母漢文尤有字母人或求洋文字母而不識漢文字母誤矣字母僅百字而千萬字皆從此而生以字字有原形字字有正聲且筆筆有義味也凡子弟讀書認字實從字母入手是爲捷徑書名說文部首亦名提要補注每本一角批發價廉此佈

總發所上海棋盤街五百十六號◉北京船板胡衕分公司◉山西太原府分公司

鄂省瓷捐病商

湖北釐卡自三十一年改併統捐剔除積弊上憲體恤商便民起見如江西瓷器運往四川繞運湖北武穴爲入口統捐章程以丈量貨艙爲度因算登方以三六因爲支草每豐尺見方作支草三支六毫報至宜昌出口運耗費每支完錢八十餘文其量法有草照算無草照除以寬扯狹以深補淺以長短爲經以寬狹深淺爲緯六面合攏所成方尺然一尺登方地位祇容瓷草一支運川路遠易破裏包甚厚抽釐較運漢瓷捐已重上今兩年議卡司巡愈換愈惡回回加申客船到卡任意亂量運頭帶尾長短幾多不分寬狹不辨深淺甚至一儎瓷草所裝兩千餘件要算二萬幾千支之多完捐錢二千幾伯串文嗚呼一船貨本不過值四五千串一卡釐捐去了一半若與爭論扣留不放武穴江邊風浪最險司事巡丁藉此訛索孤客至此含淚吞聲祇得求伊早給捐票開行上遊免遭風浪不料新河口沌口寶塔洲三卡無處不留難加補統共算來實有血白抽六七十之譜資本虧耗所以上今兩年運川瓷客十無四五若不整頓漸漸斷絕惟願保商者鑒察焉

川幫公具

乙6969

遺失聲明

茲本年十一月念五日在途遺失甯波和豐紡織公司邊文錦戶二千五百念一號至二千五百三十五號股分息摺一扣又金記戶二千五百三十六號至二千五百四十號股份息摺一扣今已向該公司補給原號息摺二扣將前摺作廢恐未週知特登申新二報以昭聲明

失主邊文錦具

乙6966

失摺聲明

今在途遺失恒昌祥與洽餘莊往來摺一扣已向該莊言明止付作廢特此聲明

恒昌祥告白

乙6907

TRADE MARK

'VANA' BRAND

TONIC WINE

商 發納 記

發納補藥酒

病有百虛藥無一補此非言藥之無補實補之多不適當耳今本藥行採集滋養補益人身各料用格致工夫煉成藥酒名曰發納此藥一出全球歡迎函電交馳均相爭購蓋其功效神速故人皆信服之凡陰損陽虧五勞七傷男子精弱女子血虛營衛不足標本兼病服之無不立見元氣頓復精神漸充年力衰頹痰多氣促尤大獲功效又此酒常服定不感受風邪及一切傳染毒症蓋氣血充足客邪自然難侵其餘如强腦補腎壯筋健骨袪濕化痰功難盡述請子不信請嘗試之

英京寶威大藥行專製

分行上海四川路四十四號

中國各埠大藥房均有出售

BURROUGHS WELLCOME & CO

44 Szechuen Road, Shanghai.

乙6236

(莊票作廢)

茲遺失王信成由裕豐和匯鐵道生莊票第一百七號冬月初五期廿銀二百七拾二兩此票已與該莊聲明作爲廢紙無用望各實行無號莊概勿收用特此聲明

信成告白

乙6258

阿格登遷移

啓者本行遷至英大馬路東首勝家公司斜對街念一號樓上照常交易新到黃斜文天青元色並各色厚呢合銷中國陸操軍衣之用甚爲兼便如各寶號貴客欲辦此貨者務請認至該處面購可也恐未週知特此預佈

本帳房謹白

乙5841

上海老德記大藥房

時令要需

玫瑰香蜜水　潤膚
洋蜜糖　滋肌蜜膏
百補貢邦香水
補身牛肉汁膏　百
補鐵質酒　凍瘡未
讚已讚藥　靈應咳
嗽水　神効咳嗽諾
精　本藥房所製不
皆工本精益求精之
藥其餘名目繁多不
及細載僞豪　紳商
賜顧請移玉　英界
大馬路口便是　一由

阿脫柯普爾廠

中國瑞記洋行總經理

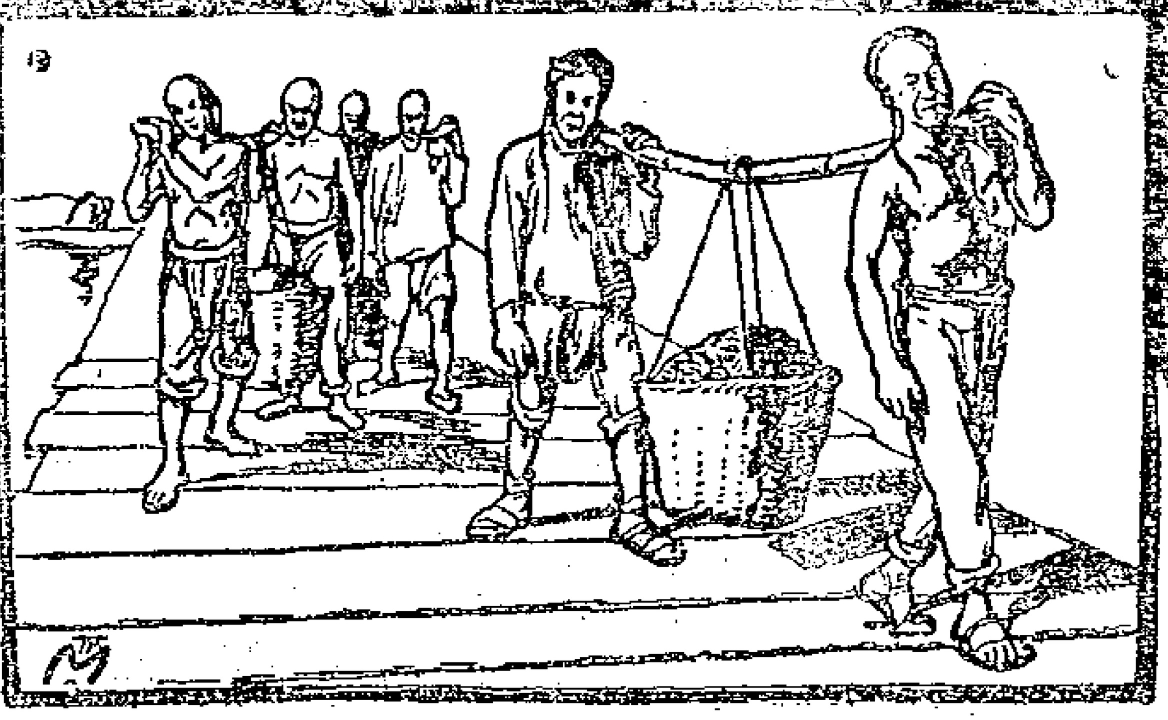

啓者中國從前工人每名至多祇能挑煤泥沙石等一二担自發明此小鐵路以來則工人一名可搬取十五担之重吻是節費省工莫善於此項鐵路敝廠名阿脫柯普爾爲絕大之製造所在中國由最有名之瑞記洋行總經理各大埠分行亦可交易一切詳細圖樣均可隨時取閱倘荷賜顧自必格外克己也

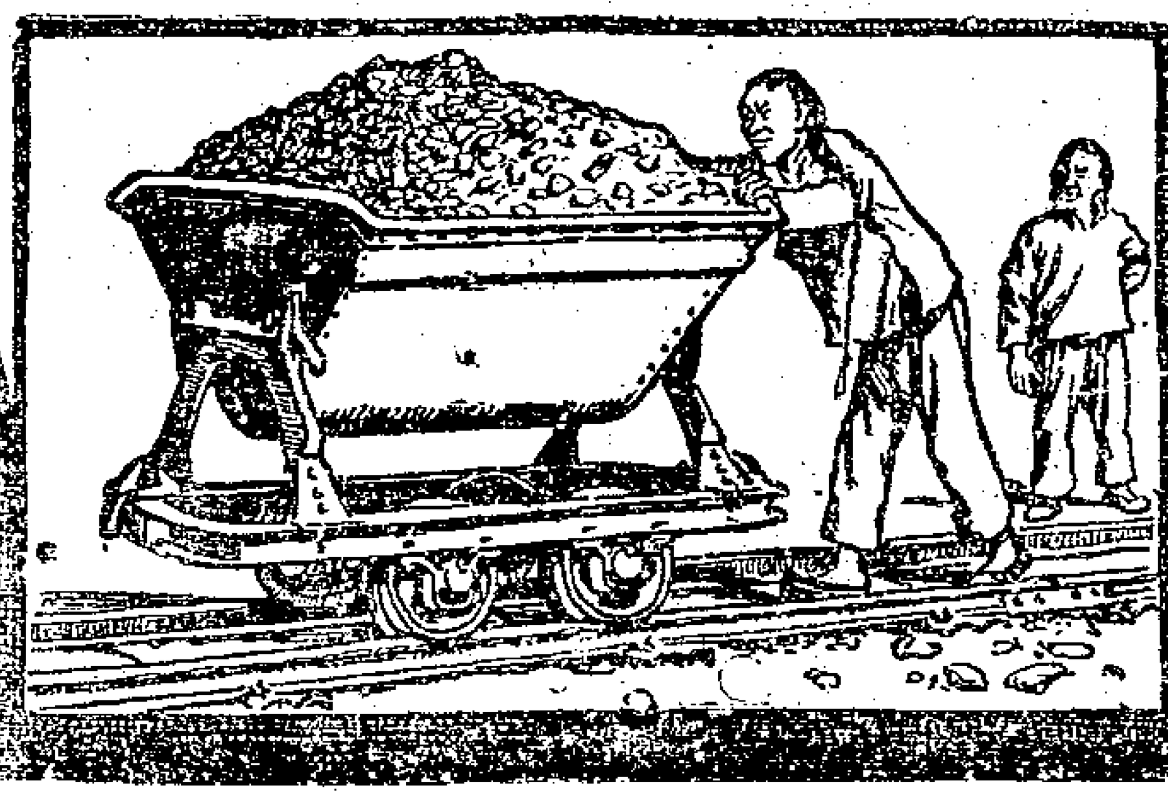

亞西亞火油公司廣告

本公司由今年起自行發售素所著名之僧帽十字兩牌火油該油已久蒙賜顧諸君所稱許近又續運向日最馳名之鐵錨老牌火油來華此油體質之佳早已膾炙人口爲紳商所信用是以消路極其暢旺運來本公司所售各牌火油又經油廠新發明特別改良使盡善盡美其光明務更倍于昔諒已在賜顧諸君洞悉之中本公司在大馬路所設燈店懸點之燈光耀四射普及街衢之黑夜亦同白晝經過之人無不異口同讚且所售之燈定價極廉緣本公司爲推廣火油消路起見照來價售出並不圖利也

甲22

新式電器車出售

法國新到頭等四人坐電氣車一輛機器比衆堅固速力玲瓏快捷可包久用無險價亦格外便宜○賜顧者請至大馬路東首謀得利洋行帳房面議

愛西美克啓

甲27

(減價召租)

茲有白克路念年里高大樓房住宅數幢兩間一廂及三間兩廂以上披屋曬臺自來水一應俱全本公司因市面清淡其租金較別家更廉小費分文不取如欲租者請囑管門人領看至五馬路十三號勝業經租處面議可也

乙629

英商巴勒火險公司

本行經理北英商火險公司資本銀四千餘萬兩在申開設最早迄今已數十餘年專保房產貨物棧廠一切火險遇有不測無不立即照賠保價格外公道如蒙紳商賜顧請至五馬路口第二號門牌本公司帳房面議自當悉心照辦以副惠顧之意此佈

(一五)

艾羅良藥新本草之七

艾羅解毒藥味甜而微苦以開水沖服如飲咖啡之茶頗爲可口治臟腑筋絡一切蘊毒或由溼熱所積或由花柳所染服之俱有奇效上海由三馬路中法大藥房總經理發售各處大藥房皆有分售

(洋房出售)

啓者今有洋房一所計房屋七間另有馬房菜園及掤球草地坐落英租界西首園購者請商致該洋欲由申報館轉交可也

甲23

十二月二十日出口輪船禮拜一

金陵 輪船 由長江 太古公司
吉和 又 由長江 怡和洋行
長安 又 由長江 鴻安公司
財生 又 由汕頭 怡和洋行
寧波 又 由汕頭 太古公司
廣濟 又 由烟台 招商總局
飛鯨 又 由烟台 招商總局
岳州 又 由香港 太古公司
德生 又 由膠州 怡和洋行
禮河 又 由海參威 義勇隊公司

十二月廿一日出口輪船禮拜二

德生 輪船 晚往膠州 怡和洋行
吉和 又 晚往長江 怡和洋行
提督 又 開往青島 亨寶公司
樂生 又 開往福州 招商總局
北海 又 晚往香港廣東 太古公司
致遠 又 開往香港粵省 招商總局
新裕 又 開往福州 招商總局
財生 又 晚往汕頭香港廣東 怡和洋行

十二月廿二日出口輪船禮拜三

熱田丸 輪船 早天明時候往長崎神戶橫濱等埠 郵船會社
金華 又 晚往長崎神戶橫濱 太古公司
禮河 又 往海參威 義勇隊公司
杭州 又 晚往仁州 太古公司
大利丸 又 開往長江等埠 日清公司
金陵 又 晚往長江 太古公司
新豐 又 開往烟台 招商總局
張家口 又 晚往威海烟台秦皇島 太古公司
北京 又 晚往寧波 太古公司

十二月廿三日出口輪船禮拜四

美利 輪船 開往長江 美最時行
南陽丸 又 晚往長江等埠 日清公司
鎮安 又 晚往香港廣東 太古公司

十二月念四日出口輪船禮拜五

襄大 輪船 開往長江 美最時行
大福丸 又 晚往長江等埠 日清公司
神戶丸 又 早四點鐘開往大連 郵船會社

十二月念五日出口輪船禮拜六

美順 輪船 開往長江 美最時行
岳陽丸 又 晚往長江等埠 日清公司
弘濟丸 又 早五點鐘開往長崎門司神戶橫濱 郵船會社
福生 又 開往神戶馬崎橫濱新架波吉利吉打 怡和洋行

滬寧鐵路開車時刻

由上海開至南京

上海 上午八點鐘正 上午八點五十五分 上午十點十分(南翔止) 下午十二點四十五分(快車) 下午一點三十分(南翔止) 下午三點三十分(常州止) 下午五點十五分(蘇州止)

南翔 上午八點三十一分 上午九點二十五分 下午一點八分 快車 下午三點五十六分(常州止) 下午五點四十七分(蘇州止)

崑山 上午九點二十八分 上午十點二十五分 下午一點五十二分(快車) 下午四點四十七分(常州止) 下午六點五十四分(蘇州止)

蘇州 上午十點三十八分 上午十一點五十四分 下午二點四十分(快車) 下午五點四十四分(常州止)

無錫 下午十二點四分 下午一點十分 下午三點四十分(快車) 下午七點四分(常州止)

常州 上午八點二十分 下午一點十五分 下午二點三十八分 下午四點三十八分(快車)

奔牛 上午八點五十分 下午一點四十五分 下午二點十分 下午五點二分(快車)

丹陽 上午九點三十九分 下午二點三十四分 下午三點五十六分 下午五點三十六分(快車)

鎮江 上午十點四十八分 下午三點三十五分 下午五點鐘正 下午六點二十六分(快車)

由南京開至上海

南京 上午六點四十分 上午八點四十分 正午十二點鐘正 快車 下午三點鐘正 常州止

鎮江 上午八點四十四分 上午十點五十七分 下午一點五十二分 快車 下午五點九分 常州止

丹陽 上午九點三十七分 上午十一點五十一分 下午二點三十六分(快車) 下午六點三分(常州止)

奔牛 下午十二點三十七分 下午三點十一分(快車) 下午六點五十一分(常州止)

常州 上午七點鐘正 上午十點五十二分 下午一點十四分 下午三點四十五分(快車)

無錫 上午八點七分 上午十一點五十八分 下午二點二十七分 下午四點四十五分

蘇州 上午七點二十五分 上午九點二十六分 下午一點二分 下午三點四十八分 下午五點四十三分(快車)

崑山 上午八點二十五分 上午十點二十二分 下午一點五十四分 下午四點四十八分 下午六點二十五分(快車)

南翔 上午九點二十四分 上午十點五十分(來回車) 上午十一點二十一分 下午二點十分(來回車) 下午二點五十一分 下午五點四十七分 下午七點八分(快車)

蘇省松滬鐵路開車時刻

由上海開至松江

上海 上午九點 下午二點

龍華 上午九點十三分 下午二點十三分

梅家弄 上午九點二十六分 下午二點二十六分

莘莊 上午九點三十六分 下午二點三十六分

新橋 上午九點五十二分 下午二點五十二分

明星橋 上午十點十二分 下午三點十二分

由松江開上海

松江 上午十一點 下午四點

明星橋 下午十一點零六分 上午四點零六分

新橋 上午十一點二十六分 下午四點二十六分

莘莊 上午十一點二十六分 下午四點二十六分

梅家弄 上午十一點五十二分 下午四點五十二分

龍華 上午十二點零五分 下午五點零五分

神戶丸開往大連灣

本公司經理南滿洲鐵道會社之神戶丸每逢禮拜五一准開往大連灣並由火車接連大連洲內地各處船身堅固水腳公道客位潔淨應酬周到倘各寶號欲裝貨搭客務祈光臨為幸

日本郵船會社廣告

日本郵船會社

啓者本公司氣前丸輪船準於本月廿二日即禮拜三正午鐘開往長崎神戶橫濱等埠小包收到禮拜二午刻客票賣到禮拜二五句鐘止倘各寶號如欲裝貨搭輪者務祈早臨為幸

日本郵船株式會社啓

頂上美紙香烟

新大昌廣告

啓者本行向在美國數十餘年現在上海亦有多年刻另設大號洋房數間其內均添新細巧玲瓏雜物蓋批另售均近賤送禮最為合宜貴物美如蒙賜顧請至小行一試可也三洋涇橋北堍四川路一號洋房

東方俄國糖廠白告

啓者本廠現已開辦製造各趸洋糖發售如欲看標及詢間價僮與一切情形者請至五馬路第三號門牌祥成洋行面詢可也

百花獻瑞

臘鼓頻催蘭云暮矣轉瞬新正將屆各衙署局所行號公館俱需百花供設接福迎禧本園現到大小各種紅綠盆梅幹老蕊多抑且發花較早恰與獻歲宜并有玉堂富貴及水仙瑞香山茶蘭花並各種紫金盆景花卉無不俱全官商賜購城中請至小東門內察院場前九宜花園發行所北市三馬路鼎豐里對門分設處租買俱可價目從廉特此佈聞

九宜花園廣告

學校用具賤售

玆有已停某學校擬將校內陳設及一切用具如椅桌等物欲出售如有諸君欲購者請至二十一號閱看論價可也此佈